

ANEJO 2.
Demografía.

El Pulso de la Ciudad

INFORME SOBRE DEMOGRAFÍA DEL MUNICIPIO DE ZARAGOZA Y SU ÁREA DE INFLUENCIA. AÑO 1996.

Equipo técnico:

M^a Teresa Aparicio Aspas
Javier Nievas López
Manuel Salvador Figueras
(Facultad de Económicas)

Diciembre 1998.

- AYUNTAMIENTO DE ZARAGOZA - INSTITUTO ARAGONÉS DE ESTADÍSTICA -
- UNIVERSIDAD DE ZARAGOZA -

DEMOGRAFÍA DE LA CIUDAD DE ZARAGOZA POR DISTRITOS CENSALES

1. Estructura de la población.
2. Natalidad.
3. Mortalidad.
4. Nivel de instrucción.
5. Nacionalidad.

Elaborado por:

**M^a Teresa Aparicio Aspas
Javier Nievas López
Manuel Salvador Figueras**

**Universidad de Zaragoza.
Junio 1998.**

ÍNDICE

Distrito 1-Casco Antiguo	5
Distrito 2-Centro	11
Distrito 3-Delicias	16
Distrito 4-Ensanche	22
Distrito 5-San José	28
Distrito 6-Las Fuentes	34
Distrito 7-Almozara	40
Distrito 8-Oliver-Valdefierro	46
Distrito 9-Torrero-La Paz	52
Distrito 10-Margen Izquierda	58
Distrito 11-Barrios Rurales Norte	64
Distrito 12-Barrios Rurales Sur	70
Resumen de distritos. Gráficos	76
Anexo. Relación de indicadores	79
Cartografía.....	80

1. ESTRUCTURA DE LA POBLACIÓN

Distrito 1: Casco Antiguo

Distrito 1: Casco Antiguo

Tabla 1.1.- Población de derecho por sexo.

	Año 1991	%	Año 1996	%	Tasa de variación
Hombres	19004	46.3%	18021	46.3%	-5.2 %
Mujeres	22021	53.7%	20886	53.7%	-5.2 %
Total	41025		38907		-5.2 %

Fuente: Censo de Población, año 1991, INE. Padrón Municipal, año 1996, Ayto. de Zaragoza.

Elaboración: Instituto Aragonés de Estadística.

Tabla 1.2.- Porcentaje de población según grupos de edad.

	0 - 19 años	20 - 64 años	65 y más
Hombres			
Año 1991	22.7%	60.4%	16.9%
Año 1996	19.2%	62.0%	18.8%
Mujeres			
Año 1991	18.9%	55.1%	26.0%
Año 1996	16.1%	56.1%	27.8%
Total			
Año 1991	20.6%	57.6%	21.8%
Año 1996	17.5%	58.9%	23.6%

Fuente: Censo de Población, año 1991, INE. Padrón Municipal, año 1996, Ayto. de Zaragoza.

Elaboración: El Pulso de la Ciudad.

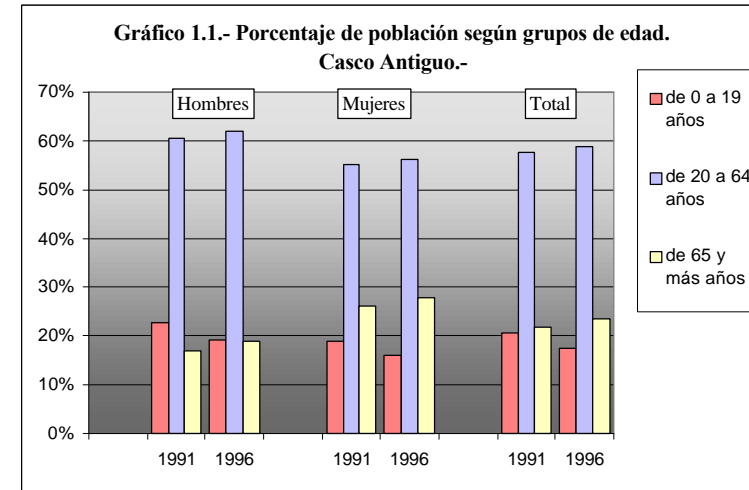

Fuente: Censo de Población, año 1991, INE. Padrón Municipal, año 1996, Ayto. de Zaragoza.

Elaboración: El Pulso de la Ciudad.

Distrito 1: Casco Antiguo

Distrito 1: Casco Antiguo

Tabla 1.3.- Índice de envejecimiento.

	Año 1991	Año 1996
Hombres	74.4%	98.1%
Mujeres	137.7%	172.4%
Total	105.4%	134.8%

Fuente: *Censo de Población 1991, INE. Padrón Municipal 1996, Ayuntamiento de Zaragoza.*
Elaboración: El Pulso de la Ciudad.

Tabla 1.4.- Índice de sobre-envejecimiento.

	Año 1991	Año 1996
Hombres	7.3%	6.8%
Mujeres	11.3%	12.9%
Total	9.9%	10.6%

Fuente: *Censo de Población 1991, INE. Padrón Municipal 1996, Ayuntamiento de Zaragoza.*
Elaboración: El Pulso de la Ciudad.

Tabla 1.5.- Índice de recambio de la población en edades activas.

	Año 1991	Año 1996
Hombres	82.3%	80.5%
Mujeres	103.5%	102.2%
Total	92.7%	91.1%

Fuente: *Censo de Población 1991, INE. Padrón Municipal 1996, Ayuntamiento de Zaragoza.*
Elaboración: El Pulso de la Ciudad.

Tabla 1.6.- Edad media de la población.

	Año 1991	Año 1996
Hombres	40.2	41.4
Mujeres	45.4	46.4
Total	43.0	44.1

Fuente: *Censo de Población 1991, INE. Padrón Municipal 1996, Ayuntamiento de Zaragoza.*
Elaboración: El Pulso de la Ciudad.

Tabla 1.7.- Tasas de dependencia.

	Año 1991	Año 1996
Global	73.63%	69.90%
De jóvenes	35.84%	29.77%
De ancianos	37.79%	40.13%

Fuente: *Censo de Población 1991, INE. Padrón Municipal 1996, Ayuntamiento de Zaragoza.*
Elaboración: El Pulso de la Ciudad.

Distrito 1: Casco Antiguo

Distrito 1: Casco Antiguo

Tabla 1.8.- Población de derecho por sexo y grupos quinquenales de edad. Año 1991.

	Hombres	%	Mujeres	%	Total	%
0 a 4	703	3.7%	659	3.0%	1362	3.3%
5 a 9	867	4.6%	809	3.7%	1676	4.1%
10 a 14	1215	6.4%	1196	5.4%	2411	5.9%
15 a 19	1527	8.0%	1492	6.8%	3019	7.4%
20 a 24	1620	8.5%	1556	7.1%	3176	7.7%
25 a 29	1556	8.2%	1398	6.3%	2954	7.2%
30 a 34	1222	6.4%	1249	5.7%	2471	6.0%
35 a 39	1135	6.0%	1165	5.3%	2300	5.6%
40 a 44	1161	6.1%	1202	5.5%	2363	5.8%
45 a 49	1099	5.8%	1231	5.6%	2330	5.7%
50 a 54	1048	5.5%	1243	5.6%	2291	5.6%
55 a 59	1310	6.9%	1489	6.8%	2799	6.8%
60 a 64	1334	7.0%	1610	7.3%	2944	7.2%
65 a 69	1142	6.0%	1574	7.1%	2716	6.6%
70 a 74	828	4.4%	1411	6.4%	2239	5.5%
75 a 79	634	3.3%	1215	5.5%	1849	4.5%
80 a 84	370	1.9%	874	4.0%	1244	3.0%
85 y más	233	1.2%	648	2.9%	881	2.1%
Total	19004	100.0%	22021	100.0%	41025	100.0%

Fuente: Censo de Población, año 1991, INE. Elaboración: Instituto Aragonés de Estadística.

Tabla 1.9.- Población de derecho por sexo y grupos quinquenales de edad. Año 1996.

	Hombres	%	Mujeres	%	Total	%
0 a 4	680	3.8%	686	3.3%	1366	3.5%
5 a 9	676	3.8%	676	3.2%	1352	3.5%
10 a 14	890	4.9%	812	3.9%	1702	4.4%
15 a 19	1206	6.7%	1191	5.7%	2397	6.2%
20 a 24	1507	8.4%	1436	6.9%	2943	7.6%
25 a 29	1524	8.5%	1449	6.9%	2973	7.6%
30 a 34	1419	7.9%	1341	6.4%	2760	7.1%
35 a 39	1220	6.8%	1234	5.9%	2454	6.3%
40 a 44	1110	6.2%	1180	5.6%	2290	5.9%
45 a 49	1120	6.2%	1237	5.9%	2357	6.1%
50 a 54	1060	5.9%	1201	5.8%	2261	5.8%
55 a 59	1007	5.6%	1174	5.6%	2181	5.6%
60 a 64	1213	6.7%	1468	7.0%	2681	6.9%
65 a 69	1171	6.5%	1552	7.4%	2723	7.0%
70 a 74	970	5.4%	1433	6.9%	2403	6.2%
75 a 79	630	3.5%	1188	5.7%	1818	4.7%
80 a 84	388	2.2%	881	4.2%	1269	3.3%
85 y más	229	1.3%	747	3.6%	976	2.5%
No consta	1		0		1	
Total	18,021	100.0%	20,886	100.0%	38907	100.0%

Fuente: Padrón Municipal, año 1996, Ayto. de Zaragoza. Elaboración: Instituto Aragonés de Estadística.

Tabla 1.10.- Tasas de variación (1991-1996) de la población de derecho por sexo y grupos quinquenales de edad.

	Hombres	Mujeres	Total
0 a 4	-3.3%	4.1%	0.3%
5 a 9	-22.0%	-16.4%	-19.3%
10 a 14	-26.7%	-32.1%	-29.4%
15 a 19	-21.0%	-20.2%	-20.6%
20 a 24	-7.0%	-7.7%	-7.3%
25 a 29	-2.1%	3.6%	0.6%
30 a 34	16.1%	7.4%	11.7%
35 a 39	7.5%	5.9%	6.7%
40 a 44	-4.4%	-1.8%	-3.1%
45 a 49	1.9%	0.5%	1.2%
50 a 54	1.1%	-3.4%	-1.3%
55 a 59	-23.1%	-21.2%	-22.1%
60 a 64	-9.1%	-8.8%	-8.9%
65 a 69	2.5%	-1.4%	0.3%
70 a 74	17.1%	1.6%	7.3%
75 a 79	-0.6%	-2.2%	-1.7%
80 a 84	4.9%	0.8%	2.0%
85 y más	-1.7%	15.3%	10.8%
Total	-5.2%	-5.2%	-5.2%

Fuente: Censo de Población 1991, INE. Padrón Municipal 1996, Ayuntamiento de Zaragoza.

Elaboración: Instituto Aragonés de Estadística.

Gráfico 1.2.- Tasa de variación de la población del Distrito 1 por grupos quinquenales de edad (años 1991-1996).-

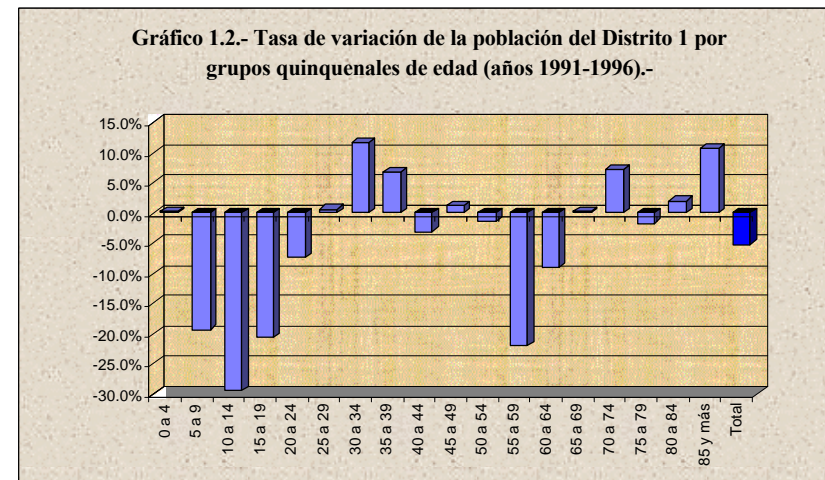

Fuente: Censo de Población 1991, INE. Padrón Municipal 1996, Ayuntamiento de Zaragoza. Elaboración: El Pulso de la Ciudad.

Distrito 1: Casco Antiguo

2. NATALIDAD

Distrito 1: Casco Antiguo

Gráfico 1.3.- Pirámide de población del Distrito 1 (Casco Antiguo). Años 1991 y 1996.-

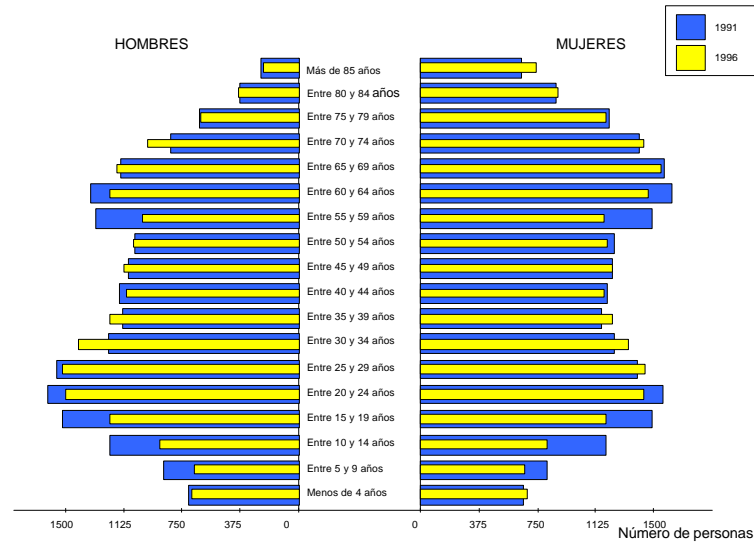

Fuente: *Censo de Población 1991, INE. Padrón Municipal 1996, Ayuntamiento de Zaragoza.*
Elaboración: El Pulso de la Ciudad.

Tabla 1.1.- Nacimientos por sexo.

	<i>Año 1991</i>	<i>%</i>	<i>Año 1996</i>	<i>%</i>	<i>Tasa de variación</i>
Hombres	160	51.9%			
Mujeres	148	48.1%			
Total	308				

Fuente: *Certificados de nacimiento, año 1991. Registro Civil de Zaragoza.*
Elaboración: El Pulso de la Ciudad.

Tabla 1.2.- Indicadores de natalidad.

	<i>Año 1991</i>	<i>Año 1996</i>
Tasa bruta de natalidad ()	7.51	
Tasa global de fecundidad ()	33.14	
Relación de masculinidad (%)	108.11	

Fuente: *Certificados de nacimiento, año 1991. Registro Civil de Zaragoza Censo de Población 1991, INE.*
Elaboración: El Pulso de la Ciudad.

Tabla 1.11.- Densidad de la población por Ha.

<i>Año 1991</i>	<i>Año 1996</i>
206.73	196.05

Fuente: *Censo de Población, año 1991, INE. Padrón Municipal, año 1996. Servicio Técnica Fiscal, Ayto. de Zaragoza.*
Elaboración: El Pulso de la Ciudad.

3. MORTALIDAD

Distrito 1: Casco Antiguo

Tabla 1.1.- Defunciones por sexo.

	Año 1991	%	Año 1996	%	Tasa de variación
Hombres	308	50.3%			
Mujeres	304	49.7%			
Total	612				

Fuente: Boletines de defunciones, año 1991, INE.
Elaboración: Instituto Aragonés de Estadística.

Tabla 1.2.- Indicador de mortalidad.

	Año 1991	Año 1996
Tasa bruta de mortalidad ()	14.92	

Fuente: Boletines de defunciones, año 1991, INE
Censo de Población 1991, INE.
Elaboración: El Pulso de la Ciudad.

Tabla 1.3.- Crecimiento vegetativo.

	Año 1991	Año 1996
Hombres	-7.8	
Mujeres	-7.1	
Total	-7.4	

Fuente: Certificados de nacimiento, año 1991, Registro Civil de Zaragoza. Boletines de defunciones, año 1991, INE. Censo de Población 1991, INE.
Elaboración: El Pulso de la Ciudad.

4. NIVEL DE INSTRUCCIÓN

Distrito 1: Casco Antiguo

Tabla 4.1.- Población de 10 o más años por estudios terminados.

	1991 ^(a)			1996 ^(b)		
	Hombres	Mujeres	Total	Hombres	Mujeres	Total
No sabe leer o escribir	233	652	885	154	397	551
	1.3%	3.2%		0.9%	2.0%	
Sin estudios	1958	3158	5116	1081	1833	2914
	11.2%	15.4%		6.5%	9.4%	
Primer Grado	5870	8118	13988	9176	11467	20643
	33.7%	39.5%		55.4%	59.0%	
Segundo Grado	7026	6670	13696	3371	3031	6402
	40.3%	32.5%		20.3%	15.6%	
Tercer Grado	2347	1955	4302	2790	2711	5501
	13.5%	9.5%		16.8%	13.9%	
Totales	17434	20553	37987	16572	19439	36011 ^(c)

(a) Primer grado: Estudios Primarios, EGB y FP1.
Segundo grado: FP2, BUP y otras enseñanzas medias.
Tercer grado: Diplomados Universtarios, Titulaciones Superiores, Doctorado y Postgrado.
(b) Primer grado: Enseñanza Primaria incompleta, Bachiller Elemental y FP1.
Segundo grado: FP2, Bachiller Superior y otras titulaciones medias.
Tercer grado: Diplomados en Escuelas Universitarias, Arquitecto o Ingeniero Técnico, Licenciado Universitario, Titulados de estudios superiores no universitarios, Doctorado y Estudios Postgrado.
(c) En este total no están incluidos 93 hombres y 85 mujeres sin clasificar.
Fuente: Censo de Población 1991, INE. Padrón Municipal 1996, Ayuntamiento de Zaragoza.
Elaboración: Instituto Aragonés de Estadística, 1991 y El Pulso de la Ciudad.

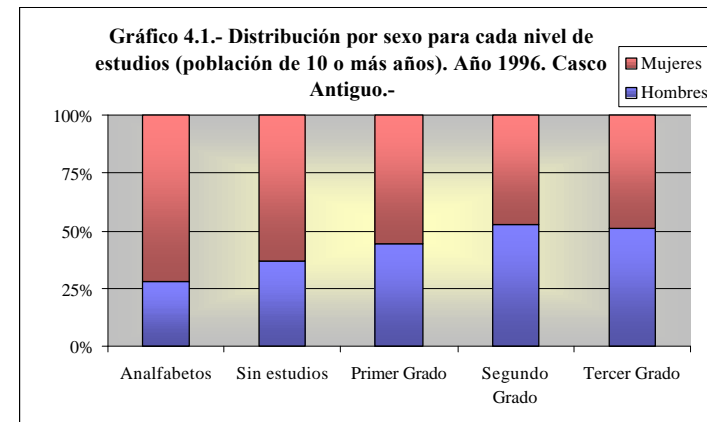

Fuente: Padrón Municipal 1996, Ayuntamiento de Zaragoza. Elaboración: El Pulso de la Ciudad.

5. NACIONALIDAD

Distrito 1: Casco Antiguo

Tabla 5.1.- Población nacida en el extranjero por sexo y procedencia. Año 1996.

Procedencia	Hombres	%	Mujeres	%	Total	%
Europa	173	33.6%	196	41.0%	369	37.2%
África	208	40.4%	132	27.6%	340	34.2%
América del Norte	13	2.5%	12	2.5%	25	2.5%
América Central	25	4.9%	30	6.3%	55	5.5%
América del Sur	67	13.0%	89	18.6%	156	15.7%
Asia	27	5.2%	16	3.3%	43	4.3%
Oceanía	1	0.2%	2	0.4%	3	0.3%
Apátridas	0	0.0%	0	0.0%	0	0.0%
Sin clasificar	1	0.2%	1	0.2%	2	0.2%
TOTAL	515	100.0%	478	100.0%	993	100.0%
Porcentaje sobre población distrito		2.9%		2.3%		2.6%

Fuente: Padrón Municipal, año 1996, Ayto. de Zaragoza.
Elaboración: El Pulso de la Ciudad.

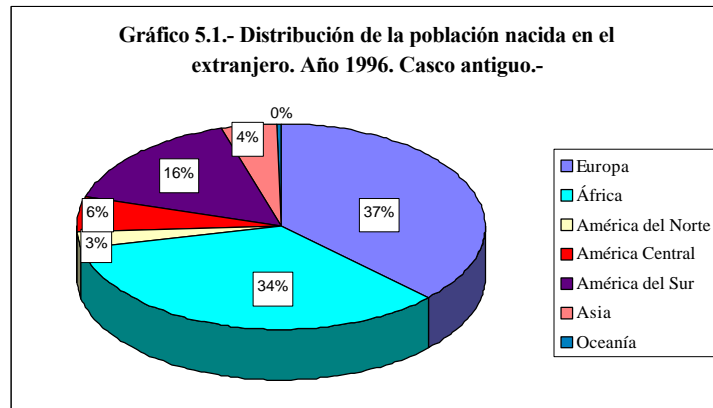

Fuente: Padrón Municipal, año 1996, Ayto. de Zaragoza.
Elaboración: El Pulso de la Ciudad.

1. ESTRUCTURA DE LA POBLACIÓN

Distrito 2: Centro

Distrito 2: Centro

Tabla 1.1.- Población de derecho por sexo.

	Año 1991	%	Año 1996	%	Tasa de variación
Hombres	29182	45.8%	27685	45.8%	-5.1 %
Mujeres	34539	54.2%	32804	54.2%	-5.0 %
Total	63721		60489		-5.1 %

Fuente: Censo de Población, año 1991, INE. Padrón Municipal, año 1996, Ayto. de Zaragoza.

Elaboración: Instituto Aragonés de Estadística.

Tabla 1.2.- Porcentaje de población según grupos de edad.

	0 - 19 años	20 - 64 años	65 y más
Hombres			
Año 1991	25.2%	60.0%	14.9%
Año 1996	20.8%	62.6%	16.6%
Mujeres			
Año 1991	20.6%	58.5%	20.9%
Año 1996	16.9%	59.5%	23.6%
Total			
Año 1991	22.7%	59.2%	18.2%
Año 1996	18.7%	60.9%	20.4%

Fuente: Censo de Población, año 1991, INE. Padrón Municipal, año 1996, Ayto. de Zaragoza.

Elaboración: El Pulso de la Ciudad.

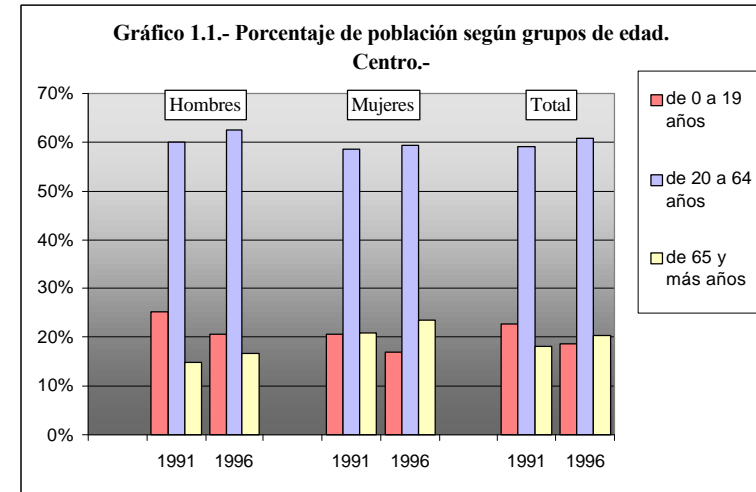

Fuente: Censo de Población, año 1991, INE. Padrón Municipal, año 1996, Ayto. de Zaragoza.

Elaboración: El Pulso de la Ciudad.

Distrito 2: Centro

Distrito 2: Centro

Tabla 1.3.- Índice de envejecimiento.

	Año 1991	Año 1996
Hombres	59.1%	80.0%
Mujeres	101.7%	139.7%
Total	80.0%	109.3%

Fuente: *Censo de Población 1991, INE. Padrón Municipal 1996, Ayuntamiento de Zaragoza.*
Elaboración: El Pulso de la Ciudad.

Tabla 1.4.- Índice de sobre-envejecimiento.

	Año 1991	Año 1996
Hombres	6.9%	7.8%
Mujeres	10.4%	12.3%
Total	9.1%	10.6%

Fuente: *Censo de Población 1991, INE. Padrón Municipal 1996, Ayuntamiento de Zaragoza.*
Elaboración: El Pulso de la Ciudad.

Tabla 1.5.- Índice de recambio de la población en edades activas.

	Año 1991	Año 1996
Hombres	60.5%	62.1%
Mujeres	85.7%	83.1%
Total	73.0%	72.3%

Fuente: *Censo de Población 1991, INE. Padrón Municipal 1996, Ayuntamiento de Zaragoza.*
Elaboración: El Pulso de la Ciudad.

Tabla 1.6.- Edad media de la población.

	Año 1991	Año 1996
Hombres	38.3	40.2
Mujeres	42.7	44.8
Total	40.7	42.7

Fuente: *Censo de Población 1991, INE. Padrón Municipal 1996, Ayuntamiento de Zaragoza.*
Elaboración: El Pulso de la Ciudad.

Tabla 1.7.- Tasas de dependencia.

	Año 1991	Año 1996
Global	69.05%	64.07%
De jóvenes	38.35%	30.62%
De ancianos	30.70%	33.46%

Fuente: *Censo de Población 1991, INE. Padrón Municipal 1996, Ayuntamiento de Zaragoza.*
Elaboración: El Pulso de la Ciudad.

Distrito 2: Centro

Distrito 2: Centro

Tabla 1.8.- Población de derecho por sexo y grupos quinquenales de edad. Año 1991.

	Hombres	%	Mujeres	%	Total	%
0 a 4	1078	3.7%	1083	3.1%	2161	3.4%
5 a 9	1512	5.2%	1448	4.2%	2960	4.6%
10 a 14	2128	7.3%	2023	5.9%	4151	6.5%
15 a 19	2623	9.0%	2561	7.4%	5184	8.1%
20 a 24	2645	9.1%	2623	7.6%	5268	8.3%
25 a 29	2369	8.1%	2252	6.5%	4621	7.3%
30 a 34	1903	6.5%	2139	6.2%	4042	6.3%
35 a 39	1792	6.1%	2200	6.4%	3992	6.3%
40 a 44	2023	6.9%	2382	6.9%	4405	6.9%
45 a 49	1890	6.5%	2286	6.6%	4176	6.6%
50 a 54	1449	5.0%	1875	5.4%	3324	5.2%
55 a 59	1833	6.3%	2185	6.3%	4018	6.3%
60 a 64	1601	5.5%	2247	6.5%	3848	6.0%
65 a 69	1539	5.3%	2173	6.3%	3712	5.8%
70 a 74	1096	3.8%	1801	5.2%	2897	4.5%
75 a 79	930	3.2%	1484	4.3%	2414	3.8%
80 a 84	473	1.6%	1022	3.0%	1495	2.3%
85 y más	298	1.0%	755	2.2%	1053	1.7%
Total	29182	100.0%	34539	100.0%	63721	100.0%

Fuente: Censo de Población, año 1991, INE. Elaboración: Instituto Aragonés de Estadística.

Tabla 1.9.- Población de derecho por sexo y grupos quinquenales de edad. Año 1996.

	Hombres	%	Mujeres	%	Total	%
0 a 4	990	3.6%	962	2.9%	1952	3.2%
5 a 9	1106	4.0%	1096	3.3%	2202	3.6%
10 a 14	1504	5.4%	1462	4.5%	2966	4.9%
15 a 19	2147	7.8%	2020	6.2%	4167	6.9%
20 a 24	2630	9.5%	2482	7.6%	5112	8.5%
25 a 29	2343	8.5%	2203	6.7%	4546	7.5%
30 a 34	1863	6.7%	1982	6.0%	3845	6.4%
35 a 39	1785	6.4%	2070	6.3%	3855	6.4%
40 a 44	1756	6.3%	2267	6.9%	4023	6.7%
45 a 49	2024	7.3%	2389	7.3%	4413	7.3%
50 a 54	1913	6.9%	2257	6.9%	4170	6.9%
55 a 59	1394	5.0%	1813	5.5%	3207	5.3%
60 a 64	1632	5.9%	2062	6.3%	3694	6.1%
65 a 69	1412	5.1%	2069	6.3%	3481	5.8%
70 a 74	1296	4.7%	2013	6.1%	3309	5.5%
75 a 79	892	3.2%	1569	4.8%	2461	4.1%
80 a 84	638	2.3%	1137	3.5%	1775	2.9%
85 y más	358	1.3%	950	2.9%	1308	2.2%
No consta	2		1		3	
Total	27685	100.0%	32804	100.0%	60489	100.0%

Fuente: Padrón Municipal, año 1996, Ayto. de Zaragoza. Elaboración: Instituto Aragonés de Estadística.

Tabla 1.10.- Tasas de variación (1991-1996) de la población de derecho por sexo y grupos quinquenales de edad.

	Hombres	Mujeres	Total
0 a 4	-8.2%	-11.2%	-9.7%
5 a 9	-26.9%	-24.3%	-25.6%
10 a 14	-29.3%	-27.7%	-28.5%
15 a 19	-18.1%	-21.1%	-19.6%
20 a 24	-0.6%	-5.4%	-3.0%
25 a 29	-1.1%	-2.2%	-1.6%
30 a 34	-2.1%	-7.3%	-4.9%
35 a 39	-0.4%	-5.9%	-3.4%
40 a 44	-13.2%	-4.8%	-8.7%
45 a 49	7.1%	4.5%	5.7%
50 a 54	32.0%	20.4%	25.5%
55 a 59	-23.9%	-17.0%	-20.2%
60 a 64	1.9%	-8.2%	-4.0%
65 a 69	-8.3%	-4.8%	-6.2%
70 a 74	18.2%	11.8%	14.2%
75 a 79	-4.1%	5.7%	1.9%
80 a 84	34.9%	11.3%	18.7%
85 y más	20.1%	25.8%	24.2%
Total	-5.1%	-5.0%	-5.1%

Fuente: Censo de Población 1991, INE. Padrón Municipal 1996, Ayuntamiento de Zaragoza.

Elaboración: Instituto Aragonés de Estadística.

Gráfico 1.2.- Tasa de variación de la población del Distrito 2 por grupos quinquenales de edad (años 1991-1996).-

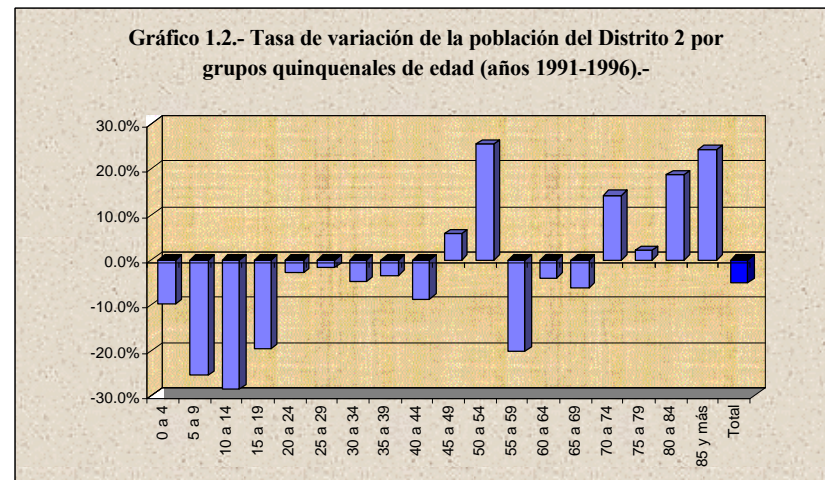

Fuente: Censo de Población 1991, INE. Padrón Municipal 1996, Ayuntamiento de Zaragoza. Elaboración: El Pulso de la Ciudad.

Distrito 2: Centro

2. NATALIDAD

Distrito 2: Centro

Gráfico 1.3.- Pirámide de población del Distrito 2 (Centro). Años 1991 y 1996.-

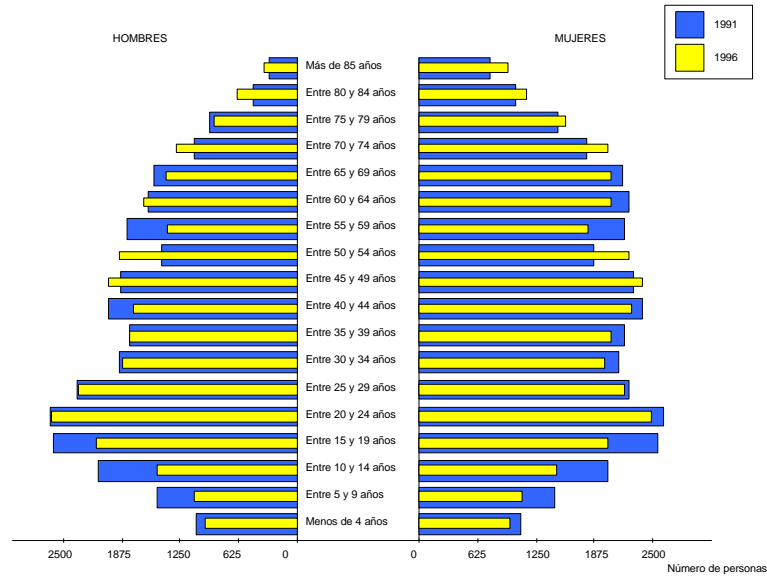

Fuente: *Censo de Población 1991, INE. Padrón Municipal 1996, Ayuntamiento de Zaragoza.*
Elaboración: El Pulso de la Ciudad.

Tabla 1.1.- Nacimientos por sexo.

	Año 1991	%	Año 1996	%	Tasa de variación
Hombres	182	44.9%			
Mujeres	223	55.1%			
Total	405				

Fuente: *Certificados de nacimiento, año 1991. Registro Civil de Zaragoza.*
Elaboración: El Pulso de la Ciudad.

Tabla 1.2.- Indicadores de natalidad.

	Año 1991	Año 1996
Tasa bruta de natalidad ()	6.36	
Tasa global de fecundidad ()	24.63	
Relación de masculinidad (%)	81.61	

Fuente: *Certificados de nacimiento, año 1991. Registro Civil de Zaragoza Censo de Población 1991, INE.*
Elaboración: El Pulso de la Ciudad.

Tabla 1.11.- Densidad de la población por Ha.

Año 1991	Año 1996
350.94	333.14

Fuente: *Censo de Población, año 1991, INE. Padrón Municipal, año 1996. Servicio Técnica Fiscal, Ayto. de Zaragoza.*
Elaboración: El Pulso de la Ciudad.

3. MORTALIDAD

Distrito 2: Centro

Tabla 1.1.- Defunciones por sexo.

	Año 1991	%	Año 1996	%	Tasa de variación
Hombres	327	47.5%			
Mujeres	362	52.5%			
Total	689				

Fuente: Boletines de defunciones, año 1991, INE.
Elaboración: Instituto Aragonés de Estadística.

Tabla 1.2.- Indicador de mortalidad.

	Año 1991	Año 1996
Tasa bruta de mortalidad ()	10.81	

Fuente: Boletines de defunciones, año 1991, INE Censo de Población 1991, INE.
Elaboración: El Pulso de la Ciudad.

Tabla 1.3.- Crecimiento vegetativo.

	Año 1991	Año 1996
Hombres	-5.0	
Mujeres	-4.0	
Total	-4.5	

Fuente: Certificados de nacimiento, año 1991, Registro Civil de Zaragoza. Boletines de defunciones, año 1991, INE. Censo de Población 1991, INE.
Elaboración: El Pulso de la Ciudad.

4. NIVEL DE INSTRUCCIÓN

Distrito 2: Centro

Tabla 4.1.- Población de 10 o más años por estudios terminados.

	1991 ^(a)			1996 ^(b)		
	Hombres	Mujeres	Total	Hombres	Mujeres	Total
No sabe leer o escribir	56	195	251	69	122	191
	0.2%	0.6%		0.3%	0.4%	
Sin estudios	1349	2515	3864	443	1151	1594
	5.1%	7.9%		1.7%	3.8%	
Primer Grado	5507	9706	15213	8793	13876	22669
	20.7%	30.3%		34.6%	45.4%	
Segundo Grado	11960	13656	25616	6913	7130	14043
	45.0%	42.7%		27.2%	23.3%	
Tercer Grado	7720	5936	13656	9216	8306	17522
	29.0%	18.5%		36.2%	27.2%	
Totales	26592	32008	58600	25434	30585	56019 ^(c)

(a) Primer grado: Estudios Primarios, EGB y FP1.
Segundo grado: FP2, BUP y otras enseñanzas medias.
Tercer grado: Diplomados Universtarios, Titulaciones Superiores, Doctorado y Postgrado.
(b) Primer grado: Enseñanza Primaria incompleta, Bachiller Elemental y FP1.
Segundo grado: FP2, Bachiller Superior y otras titulaciones medias.
Tercer grado: Diplomados en Escuelas Universitarias, Arquitecto o Ingeniero Técnico, Licenciado Universitario, Titulados de estudios superiores no universitarios, Doctorado y Estudios Postgrado.
(c) En este total no están incluidos 154 hombres y 162 mujeres sin clasificar.
Fuente: Censo de Población 1991, INE. Padrón Municipal 1996, Ayuntamiento de Zaragoza.
Elaboración: Instituto Aragonés de Estadística, 1991 y El Pulso de la Ciudad.

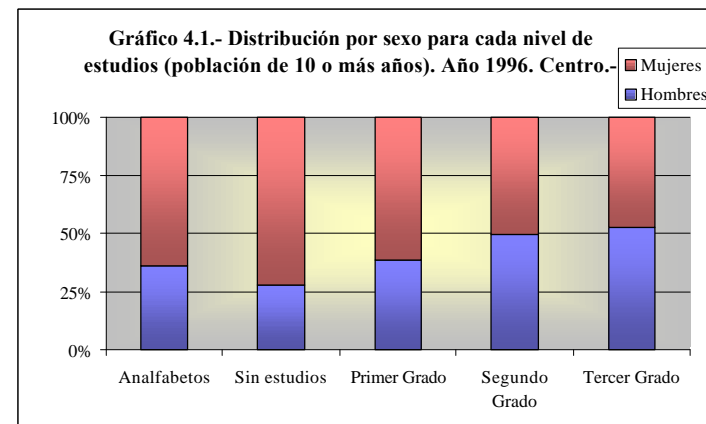

Fuente: Padrón Municipal 1996, Ayuntamiento de Zaragoza. Elaboración: El Pulso de la Ciudad.

5. NACIONALIDAD

Distrito 2: Centro

Tabla 5.1.- Población nacida en el extranjero por sexo y procedencia. Año 1996.

Procedencia	Hombres	%	Mujeres	%	Total	%
Europa	140	33.4%	171	35.7%	311	34.6%
África	70	16.7%	66	13.8%	136	15.1%
América del Norte	15	3.6%	19	4.0%	34	3.8%
América Central	24	5.7%	35	7.3%	59	6.6%
América del Sur	124	29.6%	166	34.7%	290	32.3%
Asia	44	10.5%	20	4.2%	64	7.1%
Oceanía	1	0.2%	2	0.4%	3	0.3%
Apátridas	1	0.2%	0	0.0%	1	0.1%
Sin clasificar	0	0.0%	0	0.0%	0	0.0%
TOTAL	419	100.0%	479	100.0%	898	100.0%
Porcentaje sobre población distrito		1.5%		1.5%		1.5%

Fuente: Padrón Municipal, año 1996, Ayto. de Zaragoza.
Elaboración: El Pulso de la Ciudad.

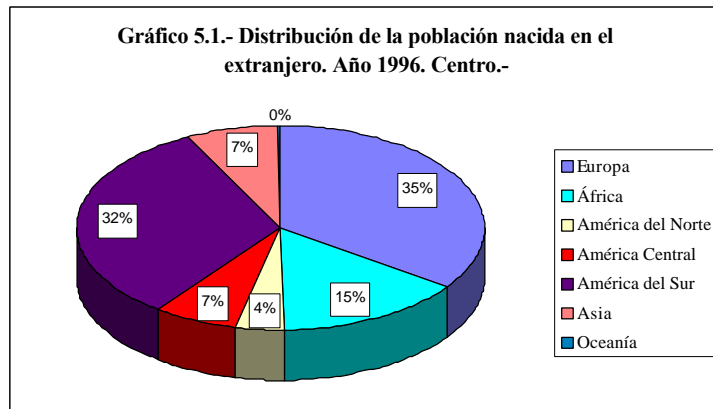

Fuente: Padrón Municipal, año 1996, Ayto. de Zaragoza.
Elaboración: El Pulso de la Ciudad.

1. ESTRUCTURA DE LA POBLACIÓN

Distrito 3: Delicias

Distrito 3: Delicias

Tabla 1.1.- Población de derecho por sexo.

	Año 1991	%	Año 1996	%	Tasa de variación
Hombres	54611	48.7%	54050	48.3%	-1.0 %
Mujeres	57562	51.3%	57865	51.7%	0.5 %
Total	112173		111915		-0.2 %

Fuente: Censo de Población, año 1991, INE. Padrón Municipal, año 1996, Ayto. de Zaragoza.

Elaboración: Instituto Aragonés de Estadística.

Tabla 1.2.- Porcentaje de población según grupos de edad.

	0 - 19 años	20 - 64 años	65 y más
Hombres			
Año 1991	26.6%	61.5%	11.9%
Año 1996	21.5%	63.6%	14.9%
Mujeres			
Año 1991	23.7%	60.4%	15.9%
Año 1996	18.9%	61.7%	19.4%
Total			
Año 1991	25.1%	60.9%	14.0%
Año 1996	20.2%	62.6%	17.2%

Fuente: Censo de Población, año 1991, INE. Padrón Municipal, año 1996, Ayto. de Zaragoza.

Elaboración: El Pulso de la Ciudad.

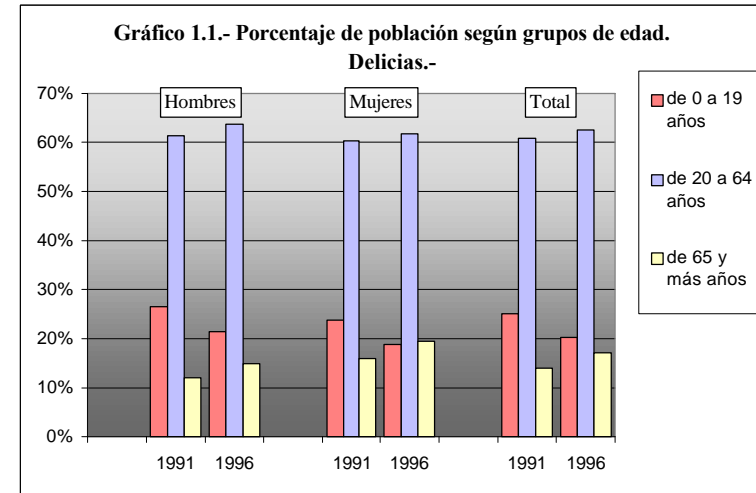

Fuente: Censo de Población, año 1991, INE. Padrón Municipal, año 1996, Ayto. de Zaragoza.

Elaboración: El Pulso de la Ciudad.

Distrito 3: Delicias

Distrito 3: Delicias

Tabla 1.3.- Índice de envejecimiento.

	Año 1991	Año 1996
Hombres	44.9%	69.5%
Mujeres	66.9%	102.5%
Total	55.6%	85.5%

Fuente: *Censo de Población 1991, INE. Padrón Municipal 1996, Ayuntamiento de Zaragoza.*
Elaboración: El Pulso de la Ciudad.

Tabla 1.4.- Índice de sobre-envejecimiento.

	Año 1991	Año 1996
Hombres	5.6%	6.4%
Mujeres	8.1%	9.5%
Total	7.1%	8.2%

Fuente: *Censo de Población 1991, INE. Padrón Municipal 1996, Ayuntamiento de Zaragoza.*
Elaboración: El Pulso de la Ciudad.

Tabla 1.5.- Índice de recambio de la población en edades activas.

	Año 1991	Año 1996
Hombres	66.3%	66.1%
Mujeres	78.4%	75.8%
Total	72.2%	70.9%

Fuente: *Censo de Población 1991, INE. Padrón Municipal 1996, Ayuntamiento de Zaragoza.*
Elaboración: El Pulso de la Ciudad.

Tabla 1.6.- Edad media de la población.

	Año 1991	Año 1996
Hombres	36.9	39.5
Mujeres	39.5	42.3
Total	38.2	40.9

Fuente: *Censo de Población 1991, INE. Padrón Municipal 1996, Ayuntamiento de Zaragoza.*
Elaboración: El Pulso de la Ciudad.

Tabla 1.7.- Tasas de dependencia.

	Año 1991	Año 1996
Global	64.15%	59.72%
De jóvenes	41.24%	32.19%
De ancianos	22.91%	27.52%

Fuente: *Censo de Población 1991, INE. Padrón Municipal 1996, Ayuntamiento de Zaragoza.*
Elaboración: El Pulso de la Ciudad.

Distrito 3: Delicias

Distrito 3: Delicias

Tabla 1.8.- Población de derecho por sexo y grupos quinquenales de edad. Año 1991.

	Hombres	%	Mujeres	%	Total	%
0 a 4	2427	4.4%	2229	3.9%	4656	4.2%
5 a 9	3058	5.6%	2748	4.8%	5806	5.2%
10 a 14	4105	7.5%	4055	7.0%	8160	7.3%
15 a 19	4922	9.0%	4637	8.1%	9559	8.5%
20 a 24	4526	8.3%	4339	7.5%	8865	7.9%
25 a 29	4302	7.9%	4200	7.3%	8502	7.6%
30 a 34	4080	7.5%	4260	7.4%	8340	7.4%
35 a 39	3763	6.9%	4108	7.1%	7871	7.0%
40 a 44	3881	7.1%	4026	7.0%	7907	7.0%
45 a 49	3628	6.6%	3724	6.5%	7352	6.6%
50 a 54	3011	5.5%	3187	5.5%	6198	5.5%
55 a 59	3389	6.2%	3510	6.1%	6899	6.2%
60 a 64	2999	5.5%	3401	5.9%	6400	5.7%
65 a 69	2546	4.7%	3063	5.3%	5609	5.0%
70 a 74	1695	3.1%	2383	4.1%	4078	3.6%
75 a 79	1206	2.2%	1838	3.2%	3044	2.7%
80 a 84	705	1.3%	1115	1.9%	1820	1.6%
85 y más	368	0.7%	739	1.3%	1107	1.0%
Total	54611	100.0%	57562	100.0%	112173	100.0%

Fuente: Censo de Población, año 1991, INE. Elaboración: Instituto Aragonés de Estadística.

Tabla 1.9.- Población de derecho por sexo y grupos quinquenales de edad. Año 1996.

	Hombres	%	Mujeres	%	Total	%
0 a 4	1974	3.7%	1865	3.2%	3839	3.4%
5 a 9	2360	4.4%	2178	3.8%	4538	4.1%
10 a 14	3071	5.7%	2755	4.8%	5826	5.2%
15 a 19	4209	7.8%	4145	7.2%	8354	7.5%
20 a 24	4959	9.2%	4756	8.2%	9715	8.7%
25 a 29	4267	7.9%	4022	7.0%	8289	7.4%
30 a 34	3874	7.2%	3874	6.7%	7748	6.9%
35 a 39	3868	7.2%	4170	7.2%	8038	7.2%
40 a 44	3637	6.7%	4125	7.1%	7762	6.9%
45 a 49	3852	7.1%	4097	7.1%	7949	7.1%
50 a 54	3640	6.7%	3846	6.6%	7486	6.7%
55 a 59	2989	5.5%	3207	5.5%	6196	5.5%
60 a 64	3280	6.1%	3607	6.2%	6887	6.2%
65 a 69	2950	5.5%	3462	6.0%	6412	5.7%
70 a 74	2366	4.4%	2970	5.1%	5336	4.8%
75 a 79	1358	2.5%	2237	3.9%	3595	3.2%
80 a 84	878	1.6%	1477	2.6%	2355	2.1%
85 y más	518	1.0%	1070	1.8%	1588	1.4%
No consta	0		2		2	
Total	54050	100.0%	57865	100.0%	111915	100.0%

Fuente: Padrón Municipal, año 1996, Ayto. de Zaragoza. Elaboración: Instituto Aragonés de Estadística.

Tabla 1.10.- Tasas de variación (1991-1996) de la población de derecho por sexo y grupos quinquenales de edad.

	Hombres	Mujeres	Total
0 a 4	-18.7%	-16.3%	-17.5%
5 a 9	-22.8%	-20.7%	-21.8%
10 a 14	-25.2%	-32.1%	-28.6%
15 a 19	-14.5%	-10.6%	-12.6%
20 a 24	9.6%	9.6%	9.6%
25 a 29	-0.8%	-4.2%	-2.5%
30 a 34	-5.0%	-9.1%	-7.1%
35 a 39	2.8%	1.5%	2.1%
40 a 44	-6.3%	2.5%	-1.8%
45 a 49	6.2%	10.0%	8.1%
50 a 54	20.9%	20.7%	20.8%
55 a 59	-11.8%	-8.6%	-10.2%
60 a 64	9.4%	6.1%	7.6%
65 a 69	15.9%	13.0%	14.3%
70 a 74	39.6%	24.6%	30.8%
75 a 79	12.6%	21.7%	18.1%
80 a 84	24.5%	32.5%	29.4%
85 y más	40.8%	44.8%	43.5%
Total	-1.0%	0.5%	-0.2%

Fuente: Censo de Población 1991, INE. Padrón Municipal 1996, Ayuntamiento de Zaragoza.

Elaboración: Instituto Aragonés de Estadística.

Gráfico 1.2.- Tasa de variación de la población del Distrito 3 por grupos quinquenales de edad (años 1991-1996).-

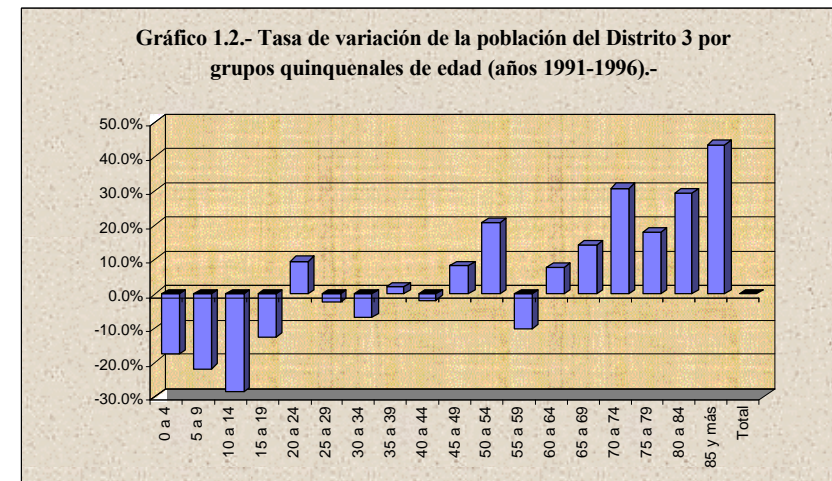

Fuente: Censo de Población 1991, INE. Padrón Municipal 1996, Ayuntamiento de Zaragoza. Elaboración: El Pulso de la Ciudad.

Distrito 3: Delicias

2. NATALIDAD

Distrito 3: Delicias

Gráfico 1.3.- Pirámide de población del Distrito 3 (Delicias). Años 1991 y 1996.-

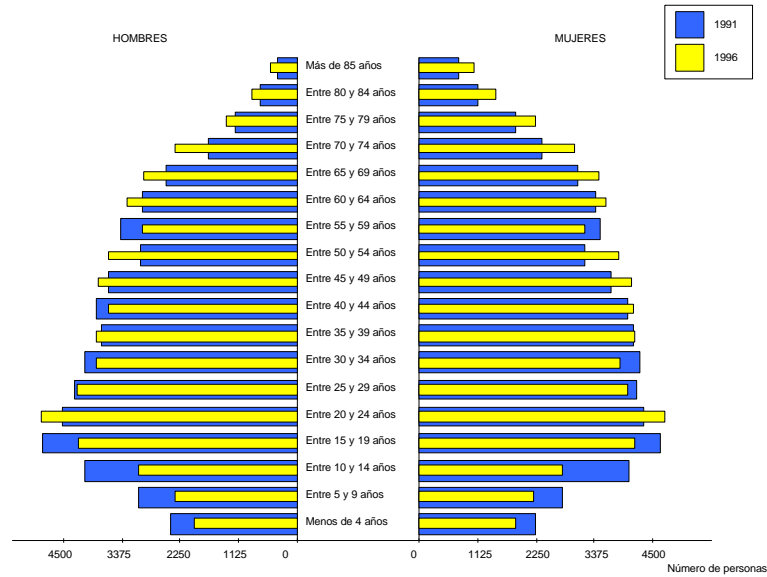

Fuente: *Censo de Población 1991, INE. Padrón Municipal 1996, Ayuntamiento de Zaragoza.*
Elaboración: El Pulso de la Ciudad.

Tabla 1.1.- Nacimientos por sexo.

	Año 1991	%	Año 1996	%	Tasa de variación
Hombres	463	49.7%			
Mujeres	469	50.3%			
Total	932				

Fuente: *Certificados de nacimiento, año 1991. Registro Civil de Zaragoza.*
Elaboración: El Pulso de la Ciudad.

Tabla 1.2.- Indicadores de natalidad.

	Año 1991	Año 1996
Tasa bruta de natalidad ()	8.31	
Tasa global de fecundidad ()	31.82	
Relación de masculinidad (%)	98.72	

Fuente: *Certificados de nacimiento, año 1991. Registro Civil de Zaragoza Censo de Población 1991, INE.*
Elaboración: El Pulso de la Ciudad.

Tabla 1.11.- Densidad de la población por Ha.

Año 1991	Año 1996
388.37	387.48

Fuente: *Censo de Población, año 1991, INE. Padrón Municipal, año 1996. Servicio Técnica Fiscal, Ayto. de Zaragoza.*
Elaboración: El Pulso de la Ciudad.

3. MORTALIDAD

Distrito 3: Delicias

Tabla 1.1.- Defunciones por sexo.

	Año 1991	%	Año 1996	%	Tasa de variación
Hombres	476	54.1%			
Mujeres	404	45.9%			
Total	880				

Fuente: Boletines de defunciones, año 1991, INE.
Elaboración: Instituto Aragonés de Estadística.

Tabla 1.2.- Indicador de mortalidad.

	Año 1991	Año 1996
Tasa bruta de mortalidad ()	7.85	

Fuente: Boletines de defunciones, año 1991, INE
Censo de Población 1991, INE.
Elaboración: El Pulso de la Ciudad.

Tabla 1.3.- Crecimiento vegetativo.

	Año 1991	Año 1996
Hombres	-0.2	
Mujeres	1.1	
Total	0.5	

Fuente: Certificados de nacimiento, año 1991, Registro Civil de Zaragoza. Boletines de defunciones, año 1991, INE. Censo de Población 1991, INE.
Elaboración: El Pulso de la Ciudad.

4. NIVEL DE INSTRUCCIÓN

Distrito 3: Delicias

Tabla 4.1.- Población de 10 o más años por estudios terminados.

	1991 ^(a)			1996 ^(b)		
	Hombres	Mujeres	Total	Hombres	Mujeres	Total
No sabe leer o escribir	330	1004	1334	277	743	1020
	0.7%	1.9%		0.6%	1.4%	
Sin estudios	5168	7373	12541	2928	4922	7850
	10.5%	14.0%		5.9%	9.2%	
Primer Grado	18131	22034	40165	30251	32996	63247
	36.9%	41.9%		61.0%	61.4%	
Segundo Grado	21401	18272	39673	10462	9140	19602
	43.6%	34.7%		21.1%	17.0%	
Tercer Grado	4096	3902	7998	5695	5923	11618
	8.3%	7.4%		11.5%	11.0%	
Totales	49126	52585	101711	49613	53724	103337 ^(c)

(a) Primer grado: Estudios Primarios, EGB y FP1.
Segundo grado: FP2, BUP y otras enseñanzas medias.
Tercer grado: Diplomados Universtarios, Titulaciones Superiores, Doctorado y Postgrado.
(b) Primer grado: Enseñanza Primaria incompleta, Bachiller Elemental y FP1.
Segundo grado: FP2, Bachiller Superior y otras titulaciones medias.
Tercer grado: Diplomados en Escuelas Universitarias, Arquitecto o Ingeniero Técnico, Licenciado Universitario, Titulados de estudios superiores no universitarios, Doctorado y Estudios Postgrado.
(c) En este total no están incluidos 105 hombres y 96 mujeres sin clasificar.
Fuente: Censo de Población 1991, INE. Padrón Municipal 1996, Ayuntamiento de Zaragoza.
Elaboración: Instituto Aragonés de Estadística, 1991 y El Pulso de la Ciudad.

Gráfico 4.1.- Distribución por sexo para cada nivel de estudios (población de 10 o más años). Año 1996. Delicias.-

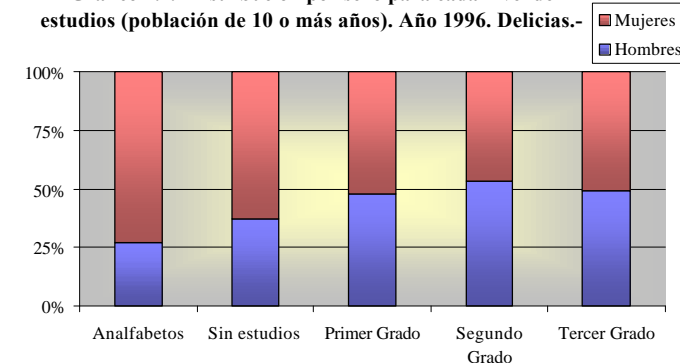

Fuente: Padrón Municipal 1996, Ayuntamiento de Zaragoza. Elaboración: El Pulso de la Ciudad.

5. NACIONALIDAD

Distrito 3: Delicias

Tabla 5.1.- Población nacida en el extranjero por sexo y procedencia. Año 1996.

Procedencia	Hombres	%	Mujeres	%	Total	%
Europa	364	40.6%	362	39.8%	726	40.2%
África	244	27.2%	214	23.5%	458	25.4%
América del Norte	39	4.4%	34	3.7%	73	4.0%
América Central	31	3.5%	70	7.7%	101	5.6%
América del Sur	136	15.2%	174	19.1%	310	17.2%
Asia	75	8.4%	49	5.4%	124	6.9%
Oceanía	2	0.2%	3	0.3%	5	0.3%
Apátridas	3	0.3%	0	0.0%	3	0.2%
Sin clasificar	2	0.2%	4	0.4%	6	0.3%
TOTAL	896	100.0%	910	100.0%	1806	100.0%
Porcentaje sobre población distrito		1.7%		1.6%		1.6%

Fuente: Padrón Municipal, año 1996, Ayto. de Zaragoza.
Elaboración: El Pulso de la Ciudad.

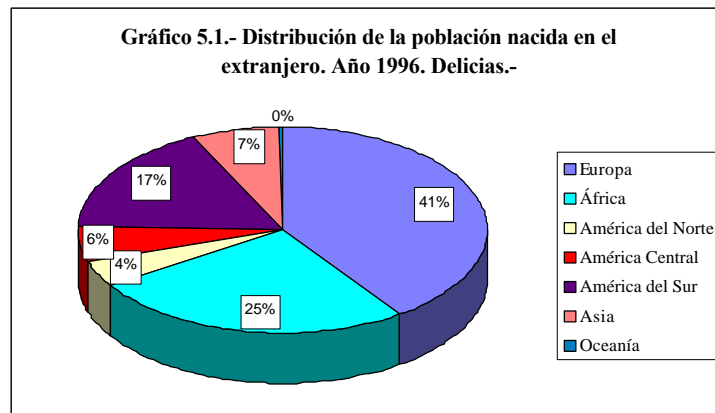

Fuente: Padrón Municipal, año 1996, Ayto. de Zaragoza.
Elaboración: El Pulso de la Ciudad.

1. ESTRUCTURA DE LA POBLACIÓN

Distrito 4: Ensanche

Distrito 4: Ensanche

Tabla 1.1.- Población de derecho por sexo.

	Año 1991	%	Año 1996	%	Tasa de variación
Hombres	28614	47.1%	27647	46.7%	-3.4 %
Mujeres	32078	52.9%	31587	53.3%	-1.5 %
Total	60692		59234		-2.4 %

Fuente: Censo de Población, año 1991, INE. Padrón Municipal, año 1996, Ayto. de Zaragoza.

Elaboración: Instituto Aragonés de Estadística.

Tabla 1.2.- Porcentaje de población según grupos de edad.

	0 - 19 años	20 - 64 años	65 y más
Hombres			
Año 1991	25.6%	60.4%	14.0%
Año 1996	21.2%	62.7%	16.0%
Mujeres			
Año 1991	21.4%	59.0%	19.5%
Año 1996	18.0%	59.4%	22.6%
Total			
Año 1991	23.4%	59.7%	16.9%
Año 1996	19.5%	61.0%	19.5%

Fuente: Censo de Población, año 1991, INE. Padrón Municipal, año 1996, Ayto. de Zaragoza.

Elaboración: El Pulso de la Ciudad.

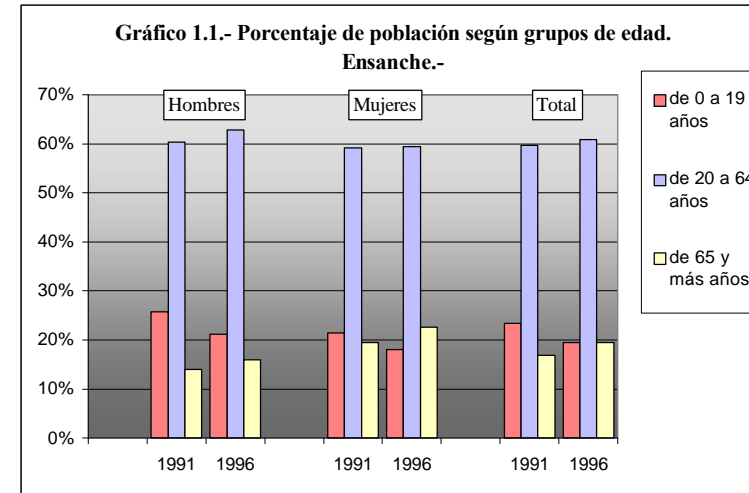

Fuente: Censo de Población, año 1991, INE. Padrón Municipal, año 1996, Ayto. de Zaragoza.

Elaboración: El Pulso de la Ciudad.

Distrito 4: Ensanche

Distrito 4: Ensanche

Tabla 1.3.- Índice de envejecimiento.

	Año 1991	Año 1996
Hombres	54.5%	75.5%
Mujeres	91.0%	125.2%
Total	72.1%	100.0%

Fuente: *Censo de Población 1991, INE. Padrón Municipal 1996, Ayuntamiento de Zaragoza.*
Elaboración: El Pulso de la Ciudad.

Tabla 1.4.- Índice de sobre-envejecimiento.

	Año 1991	Año 1996
Hombres	5.5%	7.2%
Mujeres	10.4%	11.7%
Total	8.5%	10.0%

Fuente: *Censo de Población 1991, INE. Padrón Municipal 1996, Ayuntamiento de Zaragoza.*
Elaboración: El Pulso de la Ciudad.

Tabla 1.5.- Índice de recambio de la población en edades activas.

	Año 1991	Año 1996
Hombres	60.2%	60.5%
Mujeres	80.0%	78.6%
Total	69.8%	69.1%

Fuente: *Censo de Población 1991, INE. Padrón Municipal 1996, Ayuntamiento de Zaragoza.*
Elaboración: El Pulso de la Ciudad.

Tabla 1.6.- Edad media de la población.

	Año 1991	Año 1996
Hombres	37.9	39.8
Mujeres	41.8	43.9
Total	40.0	42.0

Fuente: *Censo de Población 1991, INE. Padrón Municipal 1996, Ayuntamiento de Zaragoza.*
Elaboración: El Pulso de la Ciudad.

Tabla 1.7.- Tasas de dependencia.

	Año 1991	Año 1996
Global	67.55%	64.03%
De jóvenes	39.25%	32.02%
De ancianos	28.31%	32.01%

Fuente: *Censo de Población 1991, INE. Padrón Municipal 1996, Ayuntamiento de Zaragoza.*
Elaboración: El Pulso de la Ciudad.

Distrito 4: Ensanche

Distrito 4: Ensanche

Tabla 1.8.- Población de derecho por sexo y grupos quinquenales de edad. Año 1991.

	Hombres	%	Mujeres	%	Total	%
0 a 4	1082	3.8%	1019	3.2%	2101	3.5%
5 a 9	1393	4.9%	1344	4.2%	2737	4.5%
10 a 14	2092	7.3%	1977	6.2%	4069	6.7%
15 a 19	2770	9.7%	2539	7.9%	5309	8.7%
20 a 24	2699	9.4%	2538	7.9%	5237	8.6%
25 a 29	2322	8.1%	2226	6.9%	4548	7.5%
30 a 34	1857	6.5%	1972	6.1%	3829	6.3%
35 a 39	1650	5.8%	1994	6.2%	3644	6.0%
40 a 44	1894	6.6%	2230	7.0%	4124	6.8%
45 a 49	1935	6.8%	2132	6.6%	4067	6.7%
50 a 54	1565	5.5%	1805	5.6%	3370	5.6%
55 a 59	1734	6.1%	2015	6.3%	3749	6.2%
60 a 64	1625	5.7%	2030	6.3%	3655	6.0%
65 a 69	1489	5.2%	1972	6.1%	3461	5.7%
70 a 74	1033	3.6%	1564	4.9%	2597	4.3%
75 a 79	820	2.9%	1213	3.8%	2033	3.3%
80 a 84	434	1.5%	860	2.7%	1294	2.1%
85 y más	220	0.8%	648	2.0%	868	1.4%
Total	28614	100.0%	32078	100.0%	60692	100.0%

Fuente: Censo de Población, año 1991, INE. Elaboración: Instituto Aragonés de Estadística.

Tabla 1.9.- Población de derecho por sexo y grupos quinquenales de edad. Año 1996.

	Hombres	%	Mujeres	%	Total	%
0 a 4	988	3.6%	986	3.1%	1974	3.3%
5 a 9	1211	4.4%	1178	3.7%	2389	4.0%
10 a 14	1464	5.3%	1443	4.6%	2907	4.9%
15 a 19	2206	8.0%	2086	6.6%	4292	7.2%
20 a 24	2670	9.7%	2416	7.6%	5086	8.6%
25 a 29	2247	8.1%	2077	6.6%	4324	7.3%
30 a 34	1954	7.1%	1954	6.2%	3908	6.6%
35 a 39	1901	6.9%	2130	6.7%	4031	6.8%
40 a 44	1718	6.2%	2156	6.8%	3874	6.5%
45 a 49	1923	7.0%	2281	7.2%	4204	7.1%
50 a 54	1869	6.8%	2122	6.7%	3991	6.7%
55 a 59	1447	5.2%	1729	5.5%	3176	5.4%
60 a 64	1616	5.8%	1900	6.0%	3516	5.9%
65 a 69	1423	5.1%	1942	6.1%	3365	5.7%
70 a 74	1290	4.7%	1865	5.9%	3155	5.3%
75 a 79	806	2.9%	1425	4.5%	2231	3.8%
80 a 84	592	2.1%	1062	3.4%	1654	2.8%
85 y más	321	1.2%	834	2.6%	1155	1.9%
No consta	1		1		2	
Total	27647	100.0%	31587	100.0%	59234	100.0%

Fuente: Padrón Municipal, año 1996, Ayto. de Zaragoza. Elaboración: Instituto Aragonés de Estadística.

Tabla 1.10.- Tasas de variación (1991-1996) de la población de derecho por sexo y grupos quinquenales de edad.

	Hombres	Mujeres	Total
0 a 4	-8.7%	-3.2%	-6.0%
5 a 9	-13.1%	-12.4%	-12.7%
10 a 14	-30.0%	-27.0%	-28.6%
15 a 19	-20.4%	-17.8%	-19.2%
20 a 24	-1.1%	-4.8%	-2.9%
25 a 29	-3.2%	-6.7%	-4.9%
30 a 34	5.2%	-0.9%	2.1%
35 a 39	15.2%	6.8%	10.6%
40 a 44	-9.3%	-3.3%	-6.1%
45 a 49	-0.6%	7.0%	3.4%
50 a 54	19.4%	17.6%	18.4%
55 a 59	-16.6%	-14.2%	-15.3%
60 a 64	-0.6%	-6.4%	-3.8%
65 a 69	-4.4%	-1.5%	-2.8%
70 a 74	24.9%	19.2%	21.5%
75 a 79	-1.7%	17.5%	9.7%
80 a 84	36.4%	23.5%	27.8%
85 y más	45.9%	28.7%	33.1%
Total	-3.4%	-1.5%	-2.4%

Fuente: Censo de Población 1991, INE. Padrón Municipal 1996, Ayuntamiento de Zaragoza.

Elaboración: Instituto Aragonés de Estadística.

Gráfico 1.2.- Tasa de variación de la población del Distrito 4 por grupos quinquenales de edad (años 1991-1996).-

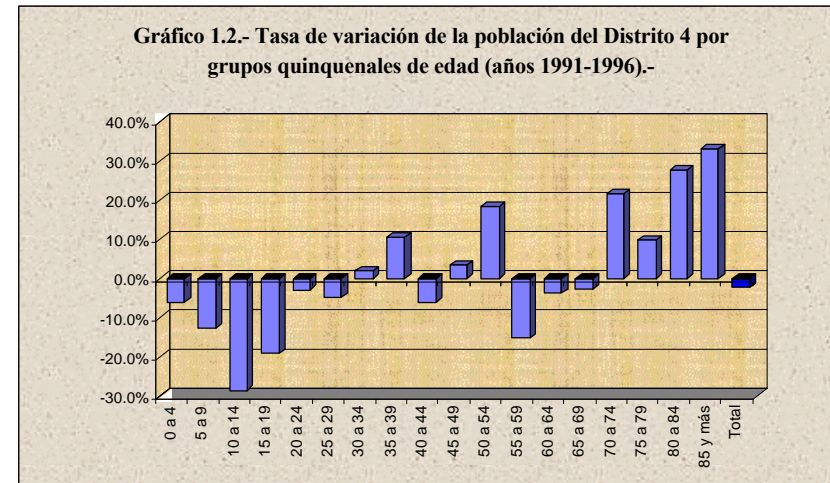

Fuente: Censo de Población 1991, INE. Padrón Municipal 1996, Ayuntamiento de Zaragoza. Elaboración: El Pulso de la Ciudad.

Distrito 4: Ensanche

2. NATALIDAD

Distrito 4: Ensanche

Gráfico 1.3.- Pirámide de población del Distrito 4 (Ensanche). Años 1991 y 1996.-

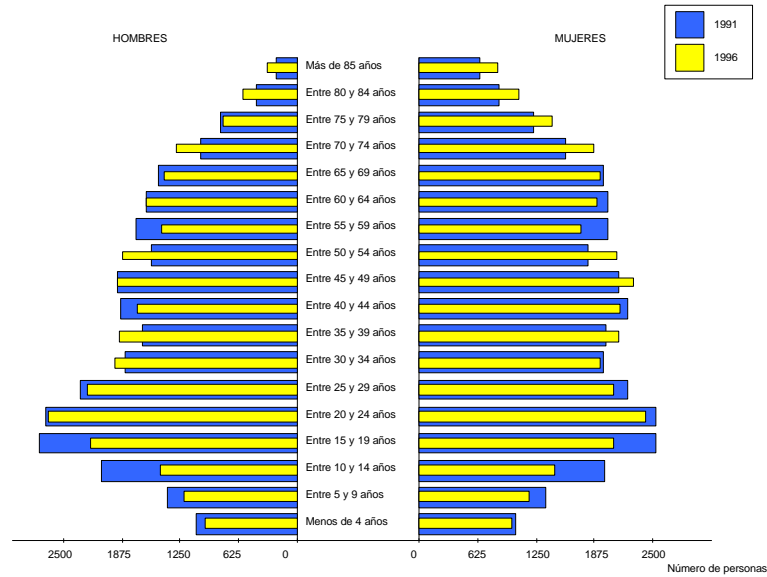

Fuente: *Censo de Población 1991, INE. Padrón Municipal 1996, Ayuntamiento de Zaragoza.*
Elaboración: El Pulso de la Ciudad.

Tabla 1.1.- Nacimientos por sexo.

	Año 1991	%	Año 1996	%	Tasa de variación
Hombres	204	53.7%			
Mujeres	176	46.3%			
Total	380				

Fuente: *Certificados de nacimiento, año 1991. Registro Civil de Zaragoza.*
Elaboración: El Pulso de la Ciudad.

Tabla 1.2.- Indicadores de natalidad.

	Año 1991	Año 1996
Tasa bruta de natalidad ()	6.26	
Tasa global de fecundidad ()	24.31	
Relación de masculinidad (%)	115.91	

Fuente: *Certificados de nacimiento, año 1991. Registro Civil de Zaragoza Censo de Población 1991, INE.*
Elaboración: El Pulso de la Ciudad.

Tabla 1.11.- Densidad de la población por Ha.

Año 1991	Año 1996
9.66	8.68

Fuente: *Censo de Población, año 1991, INE. Padrón Municipal, año 1996. Servicio Técnica Fiscal, Ayto. de Zaragoza.*
Elaboración: El Pulso de la Ciudad.

3. MORTALIDAD

Distrito 4: Ensanche

Tabla 1.1.- Defunciones por sexo.

	Año 1991	%	Año 1996	%	Tasa de variación
Hombres	276	48.5%			
Mujeres	293	51.5%			
Total	569				

Fuente: Boletines de defunciones, año 1991, INE.
Elaboración: Instituto Aragonés de Estadística.

Tabla 1.2.- Indicador de mortalidad.

	Año 1991	Año 1996
Tasa bruta de mortalidad ()	9.38	

Fuente: Boletines de defunciones, año 1991, INE
Censo de Población 1991, INE.
Elaboración: El Pulso de la Ciudad.

Tabla 1.3.- Crecimiento vegetativo.

	Año 1991	Año 1996
Hombres	-2.5	
Mujeres	-3.6	
Total	-3.1	

Fuente: Certificados de nacimiento, año 1991, Registro Civil de Zaragoza. Boletines de defunciones, año 1991, INE. Censo de Población 1991, INE.
Elaboración: El Pulso de la Ciudad.

4. NIVEL DE INSTRUCCIÓN

Distrito 4: Ensanche

Tabla 4.1.- Población de 10 o más años por estudios terminados.

	1991 ^(a)			1996 ^(b)		
	Hombres	Mujeres	Total	Hombres	Mujeres	Total
No sabe leer o escribir	112	274	386	90	152	242
	0.4%	0.9%		0.4%	0.5%	
Sin estudios	1510	2682	4192	649	1490	2139
	5.8%	9.0%		2.6%	5.1%	
Primer Grado	6366	9832	16198	10320	14445	24765
	24.4%	33.1%		40.6%	49.2%	
Segundo Grado	12025	11941	23966	6756	6303	13059
	46.0%	40.2%		26.6%	21.4%	
Tercer Grado	6126	4986	11112	7606	6995	14601
	23.4%	16.8%		29.9%	23.8%	
Totales	26139	29715	55854	25421	29385	54806 ^(c)

(a) Primer grado: Estudios Primarios, EGB y FP1.
Segundo grado: FP2, BUP y otras enseñanzas medias.
Tercer grado: Diplomados Universtarios, Titulaciones Superiores, Doctorado y Postgrado.
(b) Primer grado: Enseñanza Primaria incompleta, Bachiller Elemental y FP1.
Segundo grado: FP2, Bachiller Superior y otras titulaciones medias.
Tercer grado: Diplomados en Escuelas Universitarias, Arquitecto o Ingeniero Técnico, Licenciado Universitario, Titulados de estudios superiores no universitarios, Doctorado y Estudios Postgrado.
(c) En este total no están incluidos 28 hombres y 37 mujeres sin clasificar.
Fuente: Censo de Población 1991, INE. Padrón Municipal 1996, Ayuntamiento de Zaragoza.
Elaboración: Instituto Aragonés de Estadística, 1991 y El Pulso de la Ciudad.

Gráfico 4.1.- Distribución por sexo para cada nivel de estudios (población de 10 o más años). Año 1996. Ensanche.-

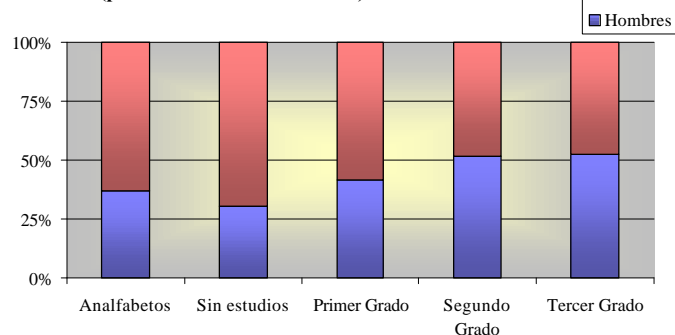

Fuente: Padrón Municipal 1996, Ayuntamiento de Zaragoza. Elaboración: El Pulso de la Ciudad.

5. NACIONALIDAD **Distrito 4: Ensanche**

Tabla 5.1.- Población nacida en el extranjero por sexo y procedencia. Año 1996.

Procedencia	Hombres	%	Mujeres	%	Total	%
Europa	174	34.7%	192	40.3%	366	37.4%
África	107	21.3%	77	16.1%	184	18.8%
América del Norte	35	7.0%	35	7.3%	70	7.2%
América Central	26	5.2%	34	7.1%	60	6.1%
América del Sur	114	22.7%	109	22.9%	223	22.8%
Asia	43	8.6%	27	5.7%	70	7.2%
Oceanía	1	0.2%	1	0.2%	2	0.2%
Apátridas	2	0.4%	0	0.0%	2	0.2%
Sin clasificar	0	0.0%	2	0.4%	2	0.2%
TOTAL	502	100.0%	477	100.0%	979	100.0%
Porcentaje sobre población distrito		1.8%		1.5%		1.7%

Fuente: Padrón Municipal, año 1996, Ayto. de Zaragoza.
Elaboración: El Pulso de la Ciudad.

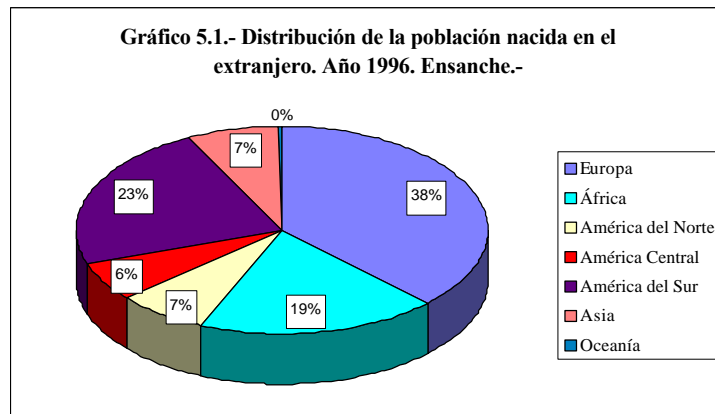

Fuente: Padrón Municipal, año 1996, Ayto. de Zaragoza.
Elaboración: El Pulso de la Ciudad.

1. ESTRUCTURA DE LA POBLACIÓN

Distrito 5: San José

Distrito 5: San José

Tabla 1.1.- Población de derecho por sexo.

	Año 1991	%	Año 1996	%	Tasa de variación
Hombres	34781	48.0%	33053	47.8%	-5.0 %
Mujeres	37707	52.0%	36163	52.2%	-4.1 %
Total	72488		69216		-4.5 %

Fuente: Censo de Población, año 1991, INE. Padrón Municipal, año 1996, Ayto. de Zaragoza.

Elaboración: Instituto Aragonés de Estadística.

Tabla 1.2.- Porcentaje de población según grupos de edad.

	0 - 19 años	20 - 64 años	65 y más
Hombres			
Año 1991	26.0%	61.8%	12.2%
Año 1996	21.6%	63.4%	15.0%
Mujeres			
Año 1991	23.2%	60.3%	16.5%
Año 1996	18.7%	61.6%	19.7%
Total			
Año 1991	24.6%	61.0%	14.4%
Año 1996	20.1%	62.5%	17.4%

Fuente: Censo de Población, año 1991, INE. Padrón Municipal, año 1996, Ayto. de Zaragoza.

Elaboración: El Pulso de la Ciudad.

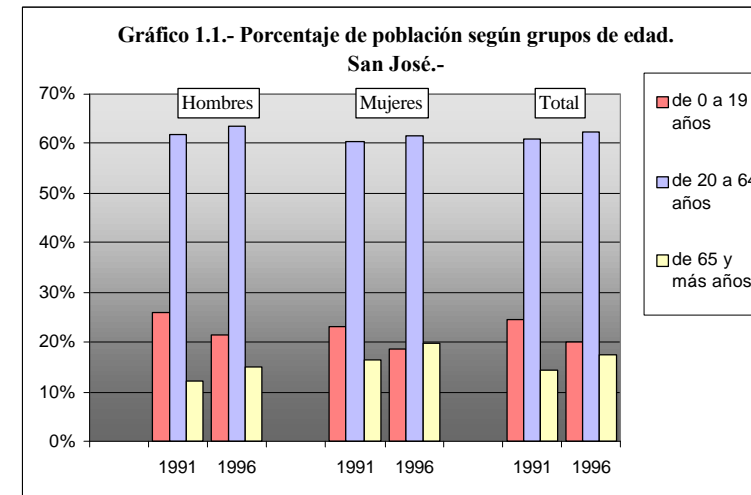

Fuente: Censo de Población, año 1991, INE. Padrón Municipal, año 1996, Ayto. de Zaragoza.

Elaboración: El Pulso de la Ciudad.

Distrito 5: San José

Distrito 5: San José

Tabla 1.3.- Índice de envejecimiento.

	Año 1991	Año 1996
Hombres	46.7%	69.5%
Mujeres	71.1%	105.1%
Total	58.7%	86.8%

Fuente: *Censo de Población 1991, INE. Padrón Municipal 1996, Ayuntamiento de Zaragoza.*
Elaboración: El Pulso de la Ciudad.

Tabla 1.4.- Índice de sobre-envejecimiento.

	Año 1991	Año 1996
Hombres	6.7%	6.2%
Mujeres	9.5%	10.5%
Total	8.4%	8.8%

Fuente: *Censo de Población 1991, INE. Padrón Municipal 1996, Ayuntamiento de Zaragoza.*
Elaboración: El Pulso de la Ciudad.

Tabla 1.5.- Índice de recambio de la población en edades activas.

	Año 1991	Año 1996
Hombres	67.2%	66.4%
Mujeres	77.3%	77.1%
Total	72.2%	71.7%

Fuente: *Censo de Población 1991, INE. Padrón Municipal 1996, Ayuntamiento de Zaragoza.*
Elaboración: El Pulso de la Ciudad.

Tabla 1.6.- Edad media de la población.

	Año 1991	Año 1996
Hombres	37.2	39.4
Mujeres	40.0	42.4
Total	38.6	41.0

Fuente: *Censo de Población 1991, INE. Padrón Municipal 1996, Ayuntamiento de Zaragoza.*
Elaboración: El Pulso de la Ciudad.

Tabla 1.7.- Tasas de dependencia.

	Año 1991	Año 1996
Global	63.88%	60.09%
De jóvenes	40.25%	32.16%
De ancianos	23.63%	27.93%

Fuente: *Censo de Población 1991, INE. Padrón Municipal 1996, Ayuntamiento de Zaragoza.*
Elaboración: El Pulso de la Ciudad.

Distrito 5: San José

Distrito 5: San José

Tabla 1.8.- Población de derecho por sexo y grupos quinquenales de edad. Año 1991.

	Hombres	%	Mujeres	%	Total	%
0 a 4	1535	4.4%	1434	3.8%	2969	4.1%
5 a 9	1803	5.2%	1754	4.7%	3557	4.9%
10 a 14	2599	7.5%	2488	6.6%	5087	7.0%
15 a 19	3120	9.0%	3070	8.1%	6190	8.5%
20 a 24	2936	8.4%	2926	7.8%	5862	8.1%
25 a 29	2837	8.2%	2830	7.5%	5667	7.8%
30 a 34	2646	7.6%	2604	6.9%	5250	7.2%
35 a 39	2230	6.4%	2590	6.9%	4820	6.6%
40 a 44	2405	6.9%	2611	6.9%	5016	6.9%
45 a 49	2310	6.6%	2403	6.4%	4713	6.5%
50 a 54	1976	5.7%	2131	5.7%	4107	5.7%
55 a 59	2178	6.3%	2384	6.3%	4562	6.3%
60 a 64	1973	5.7%	2262	6.0%	4235	5.8%
65 a 69	1587	4.6%	1934	5.1%	3521	4.9%
70 a 74	1109	3.2%	1634	4.3%	2743	3.8%
75 a 79	788	2.3%	1231	3.3%	2019	2.8%
80 a 84	465	1.3%	832	2.2%	1297	1.8%
85 y más	284	0.8%	589	1.6%	873	1.2%
Total	34781	100.0%	37707	100.0%	72488	100.0%

Fuente: Censo de Población, año 1991, INE. Elaboración: Instituto Aragonés de Estadística.

Tabla 1.9.- Población de derecho por sexo y grupos quinquenales de edad. Año 1996.

	Hombres	%	Mujeres	%	Total	%
0 a 4	1319	4.0%	1217	3.4%	2536	3.7%
5 a 9	1467	4.4%	1359	3.8%	2826	4.1%
10 a 14	1798	5.4%	1721	4.8%	3519	5.1%
15 a 19	2546	7.7%	2479	6.9%	5025	7.3%
20 a 24	2983	9.0%	2947	8.1%	5930	8.6%
25 a 29	2662	8.1%	2581	7.1%	5243	7.6%
30 a 34	2480	7.5%	2529	7.0%	5009	7.2%
35 a 39	2406	7.3%	2463	6.8%	4869	7.0%
40 a 44	2145	6.5%	2543	7.0%	4688	6.8%
45 a 49	2258	6.8%	2503	6.9%	4761	6.9%
50 a 54	2159	6.5%	2362	6.5%	4521	6.5%
55 a 59	1894	5.7%	2066	5.7%	3960	5.7%
60 a 64	1981	6.0%	2273	6.3%	4254	6.1%
65 a 69	1778	5.4%	2134	5.9%	3912	5.7%
70 a 74	1410	4.3%	1866	5.2%	3276	4.7%
75 a 79	902	2.7%	1461	4.0%	2363	3.4%
80 a 84	556	1.7%	908	2.5%	1464	2.1%
85 y más	309	0.9%	750	2.1%	1059	1.5%
No consta	0		1		1	
Total	33053	100.0%	36163	100.0%	69216	100.0%

Fuente: Padrón Municipal, año 1996, Ayto. de Zaragoza. Elaboración: Instituto Aragonés de Estadística.

Tabla 1.10.- Tasas de variación (1991-1996) de la población de derecho por sexo y grupos quinquenales de edad.

	Hombres	Mujeres	Total
0 a 4	-14.1%	-15.1%	-14.6%
5 a 9	-18.6%	-22.5%	-20.6%
10 a 14	-30.8%	-30.8%	-30.8%
15 a 19	-18.4%	-19.3%	-18.8%
20 a 24	1.6%	0.7%	1.2%
25 a 29	-6.2%	-8.8%	-7.5%
30 a 34	-6.3%	-2.9%	-4.6%
35 a 39	7.9%	-4.9%	1.0%
40 a 44	-10.8%	-2.6%	-6.5%
45 a 49	-2.3%	4.2%	1.0%
50 a 54	9.3%	10.8%	10.1%
55 a 59	-13.0%	-13.3%	-13.2%
60 a 64	0.4%	0.5%	0.4%
65 a 69	12.0%	10.3%	11.1%
70 a 74	27.1%	14.2%	19.4%
75 a 79	14.5%	18.7%	17.0%
80 a 84	19.6%	9.1%	12.9%
85 y más	8.8%	27.3%	21.3%
Total	-5.0%	-4.1%	-4.5%

Fuente: Censo de Población 1991, INE. Padrón Municipal 1996, Ayuntamiento de Zaragoza.

Elaboración: Instituto Aragonés de Estadística.

Gráfico 1.2.- Tasa de variación de la población del Distrito 5 por grupos quinquenales de edad (años 1991-1996).-

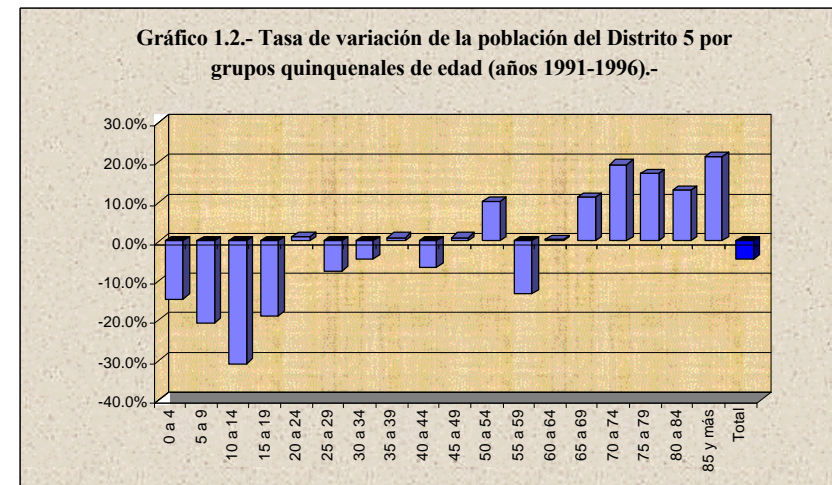

Fuente: Censo de Población 1991, INE. Padrón Municipal 1996, Ayuntamiento de Zaragoza. Elaboración: El Pulso de la Ciudad.

Distrito 5: San José

2. NATALIDAD

Distrito 5: San José

Gráfico 1.3.- Pirámide de población del Distrito 5 (San José). Años 1991 y 1996.-

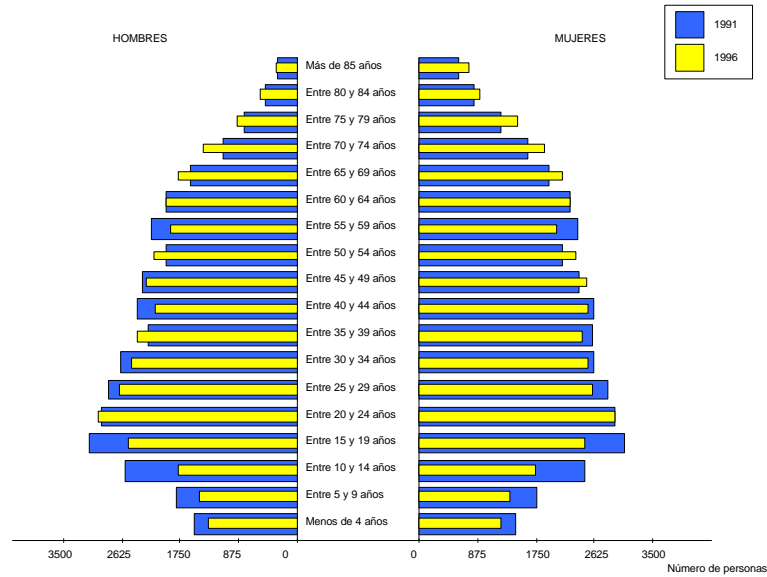

Fuente: *Censo de Población 1991, INE. Padrón Municipal 1996, Ayuntamiento de Zaragoza.*
Elaboración: El Pulso de la Ciudad.

Tabla 1.1.- Nacimientos por sexo.

	<i>Año 1991</i>	<i>%</i>	<i>Año 1996</i>	<i>%</i>	<i>Tasa de variación</i>
Hombres	297	51.3%			
Mujeres	282	48.7%			
Total	579				

Fuente: *Certificados de nacimiento, año 1991. Registro Civil de Zaragoza.*
Elaboración: El Pulso de la Ciudad.

Tabla 1.2.- Indicadores de natalidad.

	<i>Año 1991</i>	<i>Año 1996</i>
Tasa bruta de natalidad ()	7.99	
Tasa global de fecundidad ()	30.42	
Relación de masculinidad (%)	105.32	

Fuente: *Certificados de nacimiento, año 1991. Registro Civil de Zaragoza Censo de Población 1991, INE.*
Elaboración: El Pulso de la Ciudad.

Tabla 1.11.- Densidad de la población por Ha.

<i>Año 1991</i>	<i>Año 1996</i>
190.44	181.84

Fuente: *Censo de Población, año 1991, INE. Padrón Municipal, año 1996. Servicio Técnica Fiscal, Ayto. de Zaragoza.*
Elaboración: El Pulso de la Ciudad.

3. MORTALIDAD

Distrito 5: San José

Tabla 1.1.- Defunciones por sexo.

	Año 1991	%	Año 1996	%	Tasa de variación
Hombres	295	52.7%			
Mujeres	265	47.3%			
Total	560				

Fuente: Boletines de defunciones, año 1991, INE.
Elaboración: Instituto Aragonés de Estadística.

Tabla 1.2.- Indicador de mortalidad.

	Año 1991	Año 1996
Tasa bruta de mortalidad ()	7.73	

Fuente: Boletines de defunciones, año 1991, INE
Censo de Población 1991, INE.
Elaboración: El Pulso de la Ciudad.

Tabla 1.3.- Crecimiento vegetativo.

	Año 1991	Año 1996
Hombres	0.1	
Mujeres	0.5	
Total	0.3	

Fuente: Certificados de nacimiento, año 1991. Registro Civil de Zaragoza. Boletines de defunciones, año 1991, INE. Censo de Población 1991, INE.
Elaboración: El Pulso de la Ciudad.

4. NIVEL DE INSTRUCCIÓN

Distrito 5: San José

Tabla 4.1.- Población de 10 o más años por estudios terminados.

	1991 ^(a)			1996 ^(b)		
	Hombres	Mujeres	Total	Hombres	Mujeres	Total
No sabe leer o escribir	205	569	774	119	405	524
	0.7%	1.6%		0.4%	1.2%	
Sin estudios	3163	4618	7781	1399	2607	4006
	10.1%	13.4%		4.6%	7.8%	
Primer Grado	11503	14206	25709	18664	21017	39681
	36.6%	41.2%		61.8%	62.7%	
Segundo Grado	13800	12523	26323	6233	5658	11891
	43.9%	36.3%		20.6%	16.9%	
Tercer Grado	2772	2603	5375	3780	3826	7606
	8.8%	7.5%		12.5%	11.4%	
Totales	31443	34519	65962	30195	33513	63708 ^(c)

(a) Primer grado: Estudios Primarios, EGB y FP1.
Segundo grado: FP2, BUP y otras enseñanzas medias.
Tercer grado: Diplomados Universtarios, Titulaciones Superiores, Doctorado y Postgrado.
(b) Primer grado: Enseñanza Primaria incompleta, Bachiller Elemental y FP1.
Segundo grado: FP2, Bachiller Superior y otras titulaciones medias.
Tercer grado: Diplomados en Escuelas Universitarias, Arquitecto o Ingeniero Técnico, Licenciado Universitario, Titulados de estudios superiores no universitarios, Doctorado y Estudios Postgrado.
(c) En este total no están incluidos 72 hombres y 74 mujeres sin clasificar.
Fuente: Censo de Población 1991, INE. Padrón Municipal 1996, Ayuntamiento de Zaragoza.
Elaboración: Instituto Aragonés de Estadística, 1991 y El Pulso de la Ciudad.

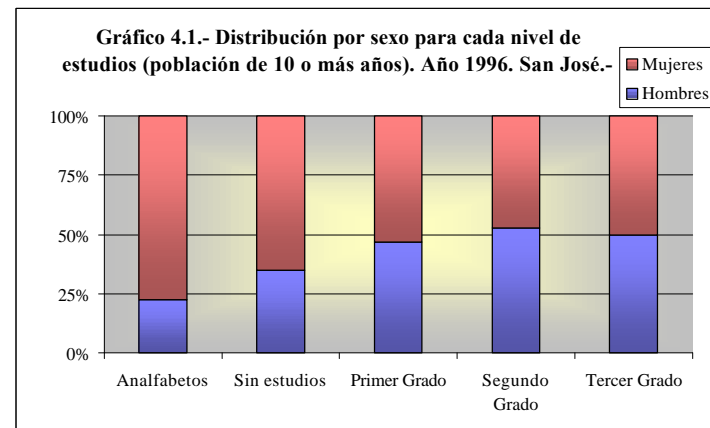

Fuente: Padrón Municipal 1996, Ayuntamiento de Zaragoza. Elaboración: El Pulso de la Ciudad.

5. NACIONALIDAD

Distrito 5: San José

Tabla 5.1.- Población nacida en el extranjero por sexo y procedencia. Año 1996.

Procedencia	Hombres	%	Mujeres	%	Total	%
Europa	232	40.3%	213	41.2%	445	40.7%
África	122	21.2%	91	17.6%	213	19.5%
América del Norte	25	4.3%	17	3.3%	42	3.8%
América Central	27	4.7%	45	8.7%	72	6.6%
América del Sur	136	23.6%	133	25.7%	269	24.6%
Asia	30	5.2%	17	3.3%	47	4.3%
Oceanía	1	0.2%	1	0.2%	2	0.2%
Apátridas	2	0.3%	0	0.0%	2	0.2%
Sin clasificar	1	0.2%	0	0.0%	1	0.1%
TOTAL	576	100.0%	517	100.0%	1093	100.0%
Porcentaje sobre población distrito		1.7%		1.4%		1.6%

Fuente: Padrón Municipal, año 1996, Ayto. de Zaragoza.
Elaboración: El Pulso de la Ciudad.

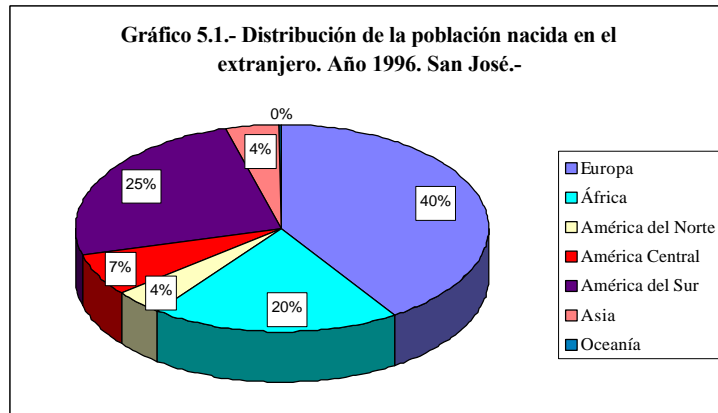

Fuente: Padrón Municipal, año 1996, Ayto. de Zaragoza.
Elaboración: El Pulso de la Ciudad.

1. ESTRUCTURA DE LA POBLACIÓN

Distrito 6: Las Fuentes

Distrito 6: Las Fuentes

Tabla 1.1.- Población de derecho por sexo.

	Año 1991	%	Año 1996	%	Tasa de variación
Hombres	24369	49.3%	23741	49.0%	-2.6 %
Mujeres	25021	50.7%	24744	51.0%	-1.1 %
Total	49390		48485		-1.8 %

Fuente: Censo de Población, año 1991, INE. Padrón Municipal, año 1996, Ayto. de Zaragoza.

Elaboración: Instituto Aragonés de Estadística.

Tabla 1.2.- Porcentaje de población según grupos de edad.

	0 - 19 años	20 - 64 años	65 y más
Hombres			
Año 1991	27.5%	61.5%	11.0%
Año 1996	22.0%	64.7%	13.3%
Mujeres			
Año 1991	25.0%	60.3%	14.6%
Año 1996	20.3%	62.2%	17.5%
Total			
Año 1991	26.3%	60.9%	12.8%
Año 1996	21.2%	63.4%	15.4%

Fuente: Censo de Población, año 1991, INE. Padrón Municipal, año 1996, Ayto. de Zaragoza.

Elaboración: El Pulso de la Ciudad.

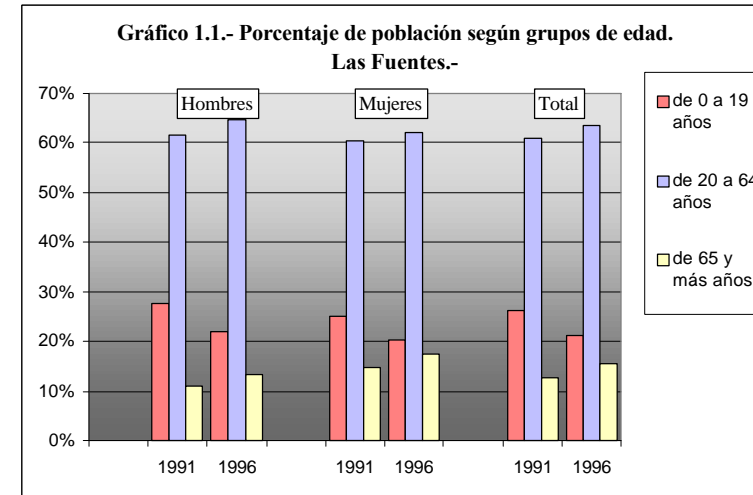

Fuente: Censo de Población, año 1991, INE. Padrón Municipal, año 1996, Ayto. de Zaragoza.

Elaboración: El Pulso de la Ciudad.

Distrito 6: Las Fuentes

Distrito 6: Las Fuentes

Tabla 1.3.- Índice de envejecimiento.

	Año 1991	Año 1996
Hombres	40.0%	60.2%
Mujeres	58.4%	86.0%
Total	48.9%	72.8%

Fuente: *Censo de Población 1991, INE. Padrón Municipal 1996, Ayuntamiento de Zaragoza.*
Elaboración: El Pulso de la Ciudad.

Tabla 1.4.- Índice de sobre-envejecimiento.

	Año 1991	Año 1996
Hombres	5.2%	5.4%
Mujeres	7.6%	8.3%
Total	6.6%	7.0%

Fuente: *Censo de Población 1991, INE. Padrón Municipal 1996, Ayuntamiento de Zaragoza.*
Elaboración: El Pulso de la Ciudad.

Tabla 1.5.- Índice de recambio de la población en edades activas.

	Año 1991	Año 1996
Hombres	62.1%	64.4%
Mujeres	71.6%	74.5%
Total	66.7%	69.3%

Fuente: *Censo de Población 1991, INE. Padrón Municipal 1996, Ayuntamiento de Zaragoza.*
Elaboración: El Pulso de la Ciudad.

Tabla 1.6.- Edad media de la población.

	Año 1991	Año 1996
Hombres	36.3	38.4
Mujeres	38.6	40.8
Total	37.4	39.7

Fuente: *Censo de Población 1991, INE. Padrón Municipal 1996, Ayuntamiento de Zaragoza.*
Elaboración: El Pulso de la Ciudad.

Tabla 1.7.- Tasas de dependencia.

	Año 1991	Año 1996
Global	64.23%	57.66%
De jóvenes	43.14%	33.36%
De ancianos	21.09%	24.30%

Fuente: *Censo de Población 1991, INE. Padrón Municipal 1996, Ayuntamiento de Zaragoza.*
Elaboración: El Pulso de la Ciudad.

Distrito 6: Las Fuentes

Distrito 6: Las Fuentes

Tabla 1.8.- Población de derecho por sexo y grupos quinquenales de edad. Año 1991.

	Hombres	%	Mujeres	%	Total	%
0 a 4	1106	4.5%	1016	4.1%	2122	4.3%
5 a 9	1316	5.4%	1334	5.3%	2650	5.4%
10 a 14	1974	8.1%	1808	7.2%	3782	7.7%
15 a 19	2311	9.5%	2109	8.4%	4420	8.9%
20 a 24	2105	8.6%	2030	8.1%	4135	8.4%
25 a 29	1928	7.9%	1830	7.3%	3758	7.6%
30 a 34	1767	7.3%	1802	7.2%	3569	7.2%
35 a 39	1637	6.7%	1597	6.4%	3234	6.5%
40 a 44	1687	6.9%	1789	7.1%	3476	7.0%
45 a 49	1677	6.9%	1648	6.6%	3325	6.7%
50 a 54	1344	5.5%	1355	5.4%	2699	5.5%
55 a 59	1530	6.3%	1587	6.3%	3117	6.3%
60 a 64	1307	5.4%	1453	5.8%	2760	5.6%
65 a 69	1069	4.4%	1278	5.1%	2347	4.8%
70 a 74	756	3.1%	1017	4.1%	1773	3.6%
75 a 79	444	1.8%	686	2.7%	1130	2.3%
80 a 84	272	1.1%	405	1.6%	677	1.4%
85 y más	139	0.6%	277	1.1%	416	0.8%
Total	24369	100.0%	25021	100.0%	49390	100.0%

Fuente: Censo de Población, año 1991, INE. Elaboración: Instituto Aragonés de Estadística.

Tabla 1.9.- Población de derecho por sexo y grupos quinquenales de edad. Año 1996.

	Hombres	%	Mujeres	%	Total	%
0 a 4	961	4.0%	957	3.9%	1918	4.0%
5 a 9	1079	4.5%	1009	4.1%	2088	4.3%
10 a 14	1299	5.5%	1270	5.1%	2569	5.3%
15 a 19	1895	8.0%	1789	7.2%	3684	7.6%
20 a 24	2245	9.5%	2105	8.5%	4350	9.0%
25 a 29	2028	8.5%	1955	7.9%	3983	8.2%
30 a 34	1875	7.9%	1789	7.2%	3664	7.6%
35 a 39	1719	7.2%	1745	7.1%	3464	7.1%
40 a 44	1577	6.6%	1567	6.3%	3144	6.5%
45 a 49	1594	6.7%	1735	7.0%	3329	6.9%
50 a 54	1613	6.8%	1610	6.5%	3223	6.6%
55 a 59	1258	5.3%	1324	5.4%	2582	5.3%
60 a 64	1446	6.1%	1568	6.3%	3014	6.2%
65 a 69	1199	5.1%	1379	5.6%	2578	5.3%
70 a 74	913	3.8%	1200	4.8%	2113	4.4%
75 a 79	581	2.4%	878	3.5%	1459	3.0%
80 a 84	290	1.2%	507	2.0%	797	1.6%
85 y más	169	0.7%	357	1.4%	526	1.1%
No consta	0		0		0	
Total	23741	100.0%	24744	100.0%	48485	100.0%

Fuente: Padrón Municipal, año 1996, Ayto. de Zaragoza. Elaboración: Instituto Aragonés de Estadística.

Tabla 1.10.- Tasas de variación (1991-1996) de la población de derecho por sexo y grupos quinquenales de edad.

	Hombres	Mujeres	Total
0 a 4	-13.1%	-5.8%	-9.6%
5 a 9	-18.0%	-24.4%	-21.2%
10 a 14	-34.2%	-29.8%	-32.1%
15 a 19	-18.0%	-15.2%	-16.7%
20 a 24	6.7%	3.7%	5.2%
25 a 29	5.2%	6.8%	6.0%
30 a 34	6.1%	-0.7%	2.7%
35 a 39	5.0%	9.3%	7.1%
40 a 44	-6.5%	-12.4%	-9.6%
45 a 49	-4.9%	5.3%	0.1%
50 a 54	20.0%	18.8%	19.4%
55 a 59	-17.8%	-16.6%	-17.2%
60 a 64	10.6%	7.9%	9.2%
65 a 69	12.2%	7.9%	9.8%
70 a 74	20.8%	18.0%	19.2%
75 a 79	30.9%	28.0%	29.1%
80 a 84	6.6%	25.2%	17.7%
85 y más	21.6%	28.9%	26.4%
Total	-2.6%	-1.1%	-1.8%

Fuente: Censo de Población 1991, INE. Padrón Municipal 1996, Ayuntamiento de Zaragoza.

Elaboración: Instituto Aragonés de Estadística.

Gráfico 1.2.- Tasa de variación de la población del Distrito 6 por grupos quinquenales de edad (años 1991-1996).-

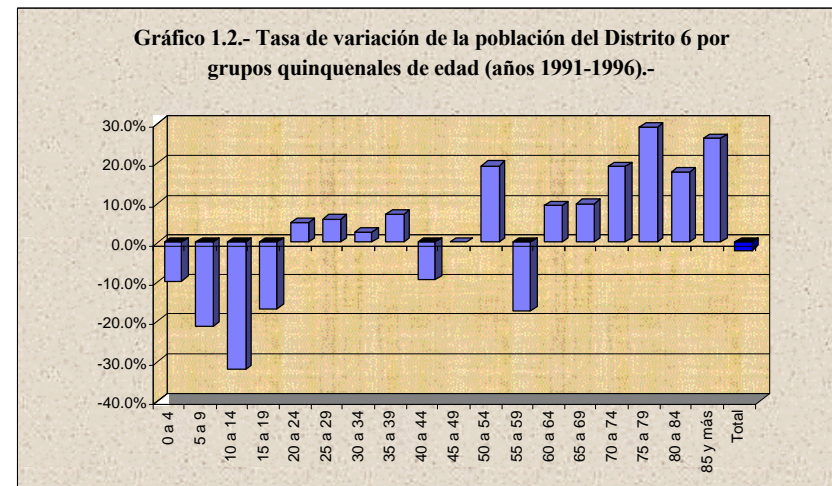

Fuente: Censo de Población 1991, INE. Padrón Municipal 1996, Ayuntamiento de Zaragoza. Elaboración: El Pulso de la Ciudad.

Distrito 6: Las Fuentes

2. NATALIDAD

Distrito 6: Las Fuentes

Gráfico 1.3.- Pirámide de población del Distrito 6 (Las Fuentes). Años 1991 y 1996.-

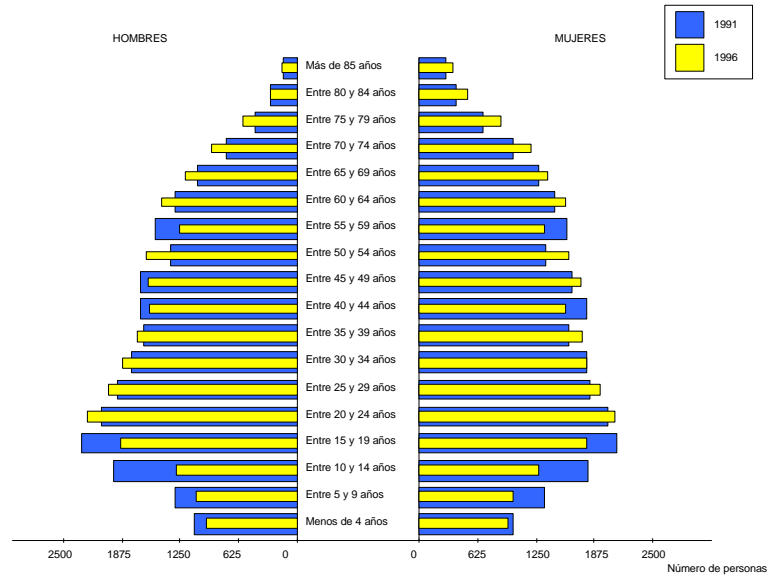

Fuente: *Censo de Población 1991, INE. Padrón Municipal 1996, Ayuntamiento de Zaragoza.*
Elaboración: El Pulso de la Ciudad.

Tabla 1.1.- Nacimientos por sexo.

	<i>Año 1991</i>	<i>%</i>	<i>Año 1996</i>	<i>%</i>	<i>Tasa de variación</i>
<i>Hombres</i>	202	50.9%			
<i>Mujeres</i>	195	49.1%			
<i>Total</i>	397				

Fuente: *Certificados de nacimiento, año 1991. Registro Civil de Zaragoza.*
Elaboración: El Pulso de la Ciudad.

Tabla 1.2.- Indicadores de natalidad.

	<i>Año 1991</i>	<i>Año 1996</i>
<i>Tasa bruta de natalidad ()</i>	8.04	
<i>Tasa global de fecundidad ()</i>	31.00	
<i>Relación de masculinidad (%)</i>	103.59	

Fuente: *Certificados de nacimiento, año 1991. Registro Civil de Zaragoza Censo de Población 1991, INE.*
Elaboración: El Pulso de la Ciudad.

Tabla 1.11.- Densidad de la población por Ha.

<i>Año 1991</i>	<i>Año 1996</i>
3.78	3.71

Fuente: *Censo de Población, año 1991, INE. Padrón Municipal, año 1996. Servicio Técnica Fiscal, Ayto. de Zaragoza.*
Elaboración: El Pulso de la Ciudad.

3. MORTALIDAD

Distrito 6: Las Fuentes

Tabla 1.1.- Defunciones por sexo.

	Año 1991	%	Año 1996	%	Tasa de variación
Hombres	190	54.6%			
Mujeres	158	45.4%			
Total	348				

Fuente: Boletines de defunciones, año 1991, INE.
Elaboración: Instituto Aragonés de Estadística.

Tabla 1.2.- Indicador de mortalidad.

	Año 1991	Año 1996
Tasa bruta de mortalidad ()	7.05	

Fuente: Boletines de defunciones, año 1991, INE
Censo de Población 1991, INE.
Elaboración: El Pulso de la Ciudad.

Tabla 1.3.- Crecimiento vegetativo.

	Año 1991	Año 1996
Hombres	0.5	
Mujeres	1.5	
Total	1.0	

Fuente: Certificados de nacimiento, año 1991. Registro Civil de Zaragoza. Boletines de defunciones, año 1991, INE. Censo de Población 1991, INE.
Elaboración: El Pulso de la Ciudad.

4. NIVEL DE INSTRUCCIÓN

Distrito 6: Las Fuentes

Tabla 4.1.- Población de 10 o más años por estudios terminados.

	1991 ^(a)			1996 ^(b)		
	Hombres	Mujeres	Total	Hombres	Mujeres	Total
No sabe leer o escribir	184	519	703	133	342	475
	0.8%	2.3%		0.6%	1.5%	
Sin estudios	2902	3866	6768	1321	2111	3432
	13.2%	17.1%		6.1%	9.3%	
Primer Grado	9427	10230	19657	15366	15648	31014
	43.0%	45.1%		71.0%	68.9%	
Segundo Grado	8617	7194	15811	3537	3207	6744
	39.3%	31.7%		16.3%	14.1%	
Tercer Grado	817	862	1679	1298	1417	2715
	3.7%	3.8%		6.0%	6.2%	
Totales	21947	22671	44618	21655	22725	44380 ^(c)

(a) Primer grado: Estudios Primarios, EGB y FPI.
Segundo grado: FP2, BUP y otras enseñanzas medias.
Tercer grado: Diplomados Universtarios, Titulaciones Superiores, Doctorado y Postgrado.
(b) Primer grado: Enseñanza Primaria incompleta, Bachiller Elemental y FPI.
Segundo grado: FP2, Bachiller Superior y otras titulaciones medias.
Tercer grado: Diplomados en Escuelas Universitarias, Arquitecto o Ingeniero Técnico, Licenciado Universitario, Titulados de estudios superiores no universitarios, Doctorado y Estudios Postgrado.
(c) En este total no están incluidos 46 hombres y 53 mujeres sin clasificar.
Fuente: Censo de Población 1991, INE. Padrón Municipal 1996, Ayuntamiento de Zaragoza.
Elaboración: Instituto Aragonés de Estadística, 1991 y El Pulso de la Ciudad.

Gráfico 4.1.- Distribución por sexo para cada nivel de estudios (población de 10 o más años). Año 1996. Las Fuentes.-

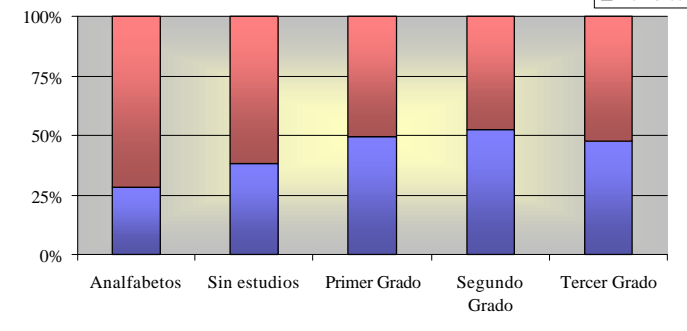

Fuente: Padrón Municipal 1996, Ayuntamiento de Zaragoza. Elaboración: El Pulso de la Ciudad.

5. NACIONALIDAD

Distrito 6: Las Fuentes

Tabla 5.1.- Población nacida en el extranjero por sexo y procedencia. Año 1996.

Procedencia	Hombres	%	Mujeres	%	Total	%
Europa	152	43.6%	147	48.7%	299	45.9%
África	89	25.5%	50	16.6%	139	21.4%
América del Norte	10	2.9%	9	3.0%	19	2.9%
América Central	20	5.7%	35	11.6%	55	8.4%
América del Sur	55	15.8%	53	17.5%	108	16.6%
Asia	19	5.4%	6	2.0%	25	3.8%
Oceanía	3	0.9%	2	0.7%	5	0.8%
Apátridas	1	0.3%	0	0.0%	1	0.2%
Sin clasificar	0	0.0%	0	0.0%	0	0.0%
TOTAL	349	100.0%	302	100.0%	651	100.0%
Porcentaje sobre población distrito		1.5%		1.2%		1.3%

Fuente: Padrón Municipal, año 1996, Ayto. de Zaragoza.
Elaboración: El Pulso de la Ciudad.

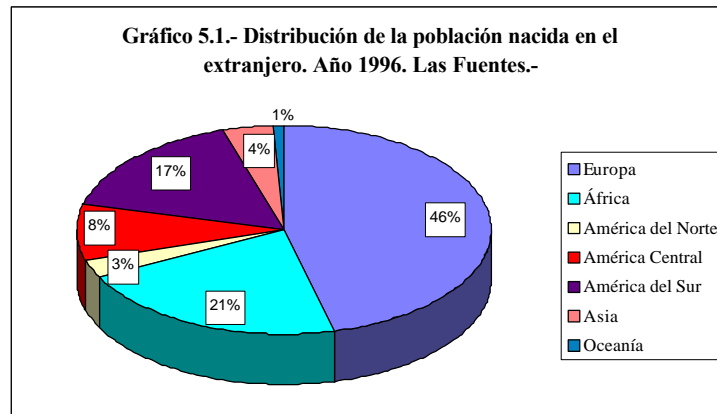

Fuente: Padrón Municipal, año 1996, Ayto. de Zaragoza.
Elaboración: El Pulso de la Ciudad.

1. ESTRUCTURA DE LA POBLACIÓN

Distrito 7: Almozara

Distrito 7: Almozara

Tabla 1.1.- Población de derecho por sexo.

	Año 1991	%	Año 1996	%	Tasa de variación
Hombres	14435	49.3%	13047	49.1%	-9.6 %
Mujeres	14849	50.7%	13544	50.9%	-8.8 %
Total	29284		26591		-9.2 %

Fuente: Censo de Población, año 1991, INE. Padrón Municipal, año 1996, Ayto. de Zaragoza.

Elaboración: Instituto Aragonés de Estadística.

Tabla 1.2.- Porcentaje de población según grupos de edad.

	0 - 19 años	20 - 64 años	65 y más
Hombres			
Año 1991	28.7%	63.1%	8.2%
Año 1996	27.6%	63.4%	9.0%
Mujeres			
Año 1991	27.3%	61.5%	11.2%
Año 1996	26.6%	62.4%	11.0%
Total			
Año 1991	28.0%	62.3%	9.7%
Año 1996	27.1%	62.9%	10.0%

Fuente: Censo de Población, año 1991, INE. Padrón Municipal, año 1996, Ayto. de Zaragoza.

Elaboración: El Pulso de la Ciudad.

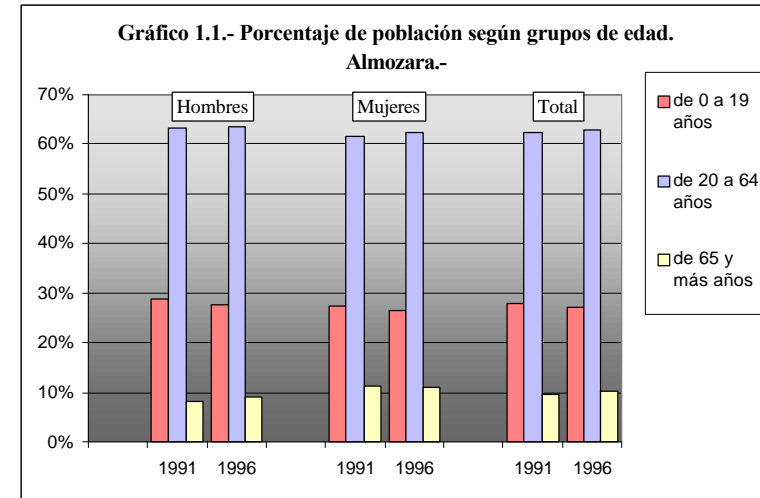

Fuente: Censo de Población, año 1991, INE. Padrón Municipal, año 1996, Ayto. de Zaragoza.

Elaboración: El Pulso de la Ciudad.

Distrito 7: Almozara

Distrito 7: Almozara

Tabla 1.3.- Índice de envejecimiento.

	Año 1991	Año 1996
Hombres	28.5%	32.5%
Mujeres	41.0%	41.5%
Total	34.7%	37.0%

Fuente: *Censo de Población 1991, INE. Padrón Municipal 1996, Ayuntamiento de Zaragoza.*
Elaboración: El Pulso de la Ciudad.

Tabla 1.4.- Índice de sobre-envejecimiento.

	Año 1991	Año 1996
Hombres	5.3%	4.5%
Mujeres	8.7%	7.8%
Total	7.3%	6.4%

Fuente: *Censo de Población 1991, INE. Padrón Municipal 1996, Ayuntamiento de Zaragoza.*
Elaboración: El Pulso de la Ciudad.

Tabla 1.5.- Índice de recambio de la población en edades activas.

	Año 1991	Año 1996
Hombres	56.2%	65.1%
Mujeres	59.2%	62.0%
Total	57.7%	63.5%

Fuente: *Censo de Población 1991, INE. Padrón Municipal 1996, Ayuntamiento de Zaragoza.*
Elaboración: El Pulso de la Ciudad.

Tabla 1.6.- Edad media de la población.

	Año 1991	Año 1996
Hombres	33.9	34.8
Mujeres	35.4	35.6
Total	34.6	35.2

Fuente: *Censo de Población 1991, INE. Padrón Municipal 1996, Ayuntamiento de Zaragoza.*
Elaboración: El Pulso de la Ciudad.

Tabla 1.7.- Tasas de dependencia.

	Año 1991	Año 1996
Global	60.51%	59.03%
De jóvenes	44.94%	43.09%
De ancianos	15.57%	15.94%

Fuente: *Censo de Población 1991, INE. Padrón Municipal 1996, Ayuntamiento de Zaragoza.*
Elaboración: El Pulso de la Ciudad.

Distrito 7: Almozara

Distrito 7: Almozara

Tabla 1.8.- Población de derecho por sexo y grupos quinquenales de edad. Año 1991.

	Hombres	%	Mujeres	%	Total	%
0 a 4	876	6.1%	856	5.8%	1732	5.9%
5 a 9	988	6.8%	945	6.4%	1933	6.6%
10 a 14	1139	7.9%	1153	7.8%	2292	7.8%
15 a 19	1140	7.9%	1102	7.4%	2242	7.7%
20 a 24	1089	7.5%	1114	7.5%	2203	7.5%
25 a 29	1335	9.2%	1449	9.8%	2784	9.5%
30 a 34	1468	10.2%	1501	10.1%	2969	10.1%
35 a 39	1278	8.9%	1144	7.7%	2422	8.3%
40 a 44	1055	7.3%	977	6.6%	2032	6.9%
45 a 49	783	5.4%	830	5.6%	1613	5.5%
50 a 54	705	4.9%	702	4.7%	1407	4.8%
55 a 59	787	5.5%	756	5.1%	1543	5.3%
60 a 64	612	4.2%	659	4.4%	1271	4.3%
65 a 69	496	3.4%	568	3.8%	1064	3.6%
70 a 74	301	2.1%	462	3.1%	763	2.6%
75 a 79	222	1.5%	320	2.2%	542	1.9%
80 a 84	98	0.7%	167	1.1%	265	0.9%
85 y más	63	0.4%	144	1.0%	207	0.7%
Total	14435	100.0%	14849	100.0%	29284	100.0%

Fuente: Censo de Población, año 1991, INE. Elaboración: Instituto Aragonés de Estadística.

Tabla 1.9.- Población de derecho por sexo y grupos quinquenales de edad. Año 1996.

	Hombres	%	Mujeres	%	Total	%
0 a 4	880	6.7%	875	6.5%	1755	6.6%
5 a 9	857	6.6%	811	6.0%	1668	6.3%
10 a 14	877	6.7%	902	6.7%	1779	6.7%
15 a 19	989	7.6%	1013	7.5%	2002	7.5%
20 a 24	900	6.9%	951	7.0%	1851	7.0%
25 a 29	892	6.8%	962	7.1%	1854	7.0%
30 a 34	1250	9.6%	1461	10.8%	2711	10.2%
35 a 39	1408	10.8%	1436	10.6%	2844	10.7%
40 a 44	1194	9.2%	1032	7.6%	2226	8.4%
45 a 49	878	6.7%	846	6.2%	1724	6.5%
50 a 54	650	5.0%	646	4.8%	1296	4.9%
55 a 59	514	3.9%	524	3.9%	1038	3.9%
60 a 64	586	4.5%	590	4.4%	1176	4.4%
65 a 69	468	3.6%	517	3.8%	985	3.7%
70 a 74	328	2.5%	393	2.9%	721	2.7%
75 a 79	201	1.5%	294	2.2%	495	1.9%
80 a 84	121	0.9%	174	1.3%	295	1.1%
85 y más	53	0.4%	117	0.9%	170	0.6%
No consta	1		0		1	
Total	13047	100.0%	13544	100.0%	26591	100.0%

Fuente: Padrón Municipal, año 1996, Ayto. de Zaragoza. Elaboración: Instituto Aragonés de Estadística.

Tabla 1.10.- Tasas de variación (1991-1996) de la población de derecho por sexo y grupos quinquenales de edad.

	Hombres	Mujeres	Total
0 a 4	0.5%	2.2%	1.3%
5 a 9	-13.3%	-14.2%	-13.7%
10 a 14	-23.0%	-21.8%	-22.4%
15 a 19	-13.2%	-8.1%	-10.7%
20 a 24	-17.4%	-14.6%	-16.0%
25 a 29	-33.2%	-33.6%	-33.4%
30 a 34	-14.9%	-2.7%	-8.7%
35 a 39	10.2%	25.5%	17.4%
40 a 44	13.2%	5.6%	9.5%
45 a 49	12.1%	1.9%	6.9%
50 a 54	-7.8%	-8.0%	-7.9%
55 a 59	-34.7%	-30.7%	-32.7%
60 a 64	-4.2%	-10.5%	-7.5%
65 a 69	-5.6%	-9.0%	-7.4%
70 a 74	9.0%	-14.9%	-5.5%
75 a 79	-9.5%	-8.1%	-8.7%
80 a 84	23.5%	4.2%	11.3%
85 y más	-15.9%	-18.8%	-17.9%
Total	-9.6%	-8.8%	-9.2%

Fuente: Censo de Población 1991, INE. Padrón Municipal 1996, Ayuntamiento de Zaragoza.

Elaboración: Instituto Aragonés de Estadística.

Gráfico 1.2.- Tasa de variación de la población del Distrito 7 por grupos quinquenales de edad (años 1991-1996).-

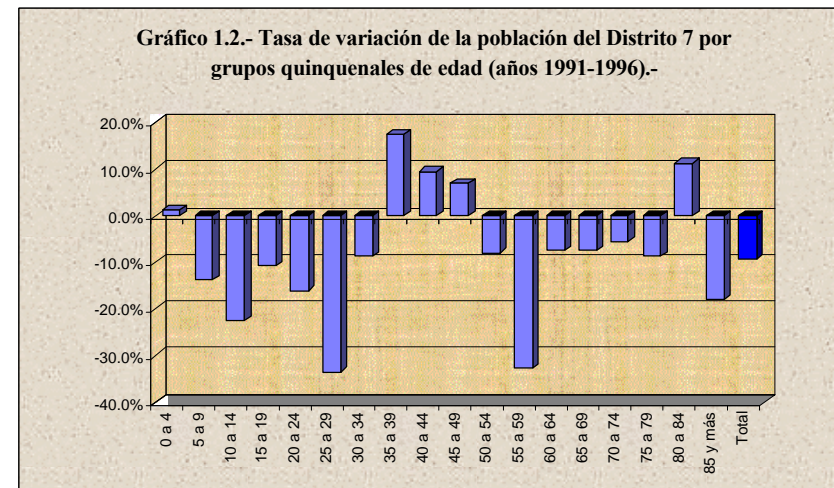

Fuente: Censo de Población 1991, INE. Padrón Municipal 1996, Ayuntamiento de Zaragoza. Elaboración: El Pulso de la Ciudad.

Distrito 7: Almozara

2. NATALIDAD

Distrito 7: Almozara

Gráfico 1.3.- Pirámide de población del Distrito 7 (Almozara). Años 1991 y 1996.-

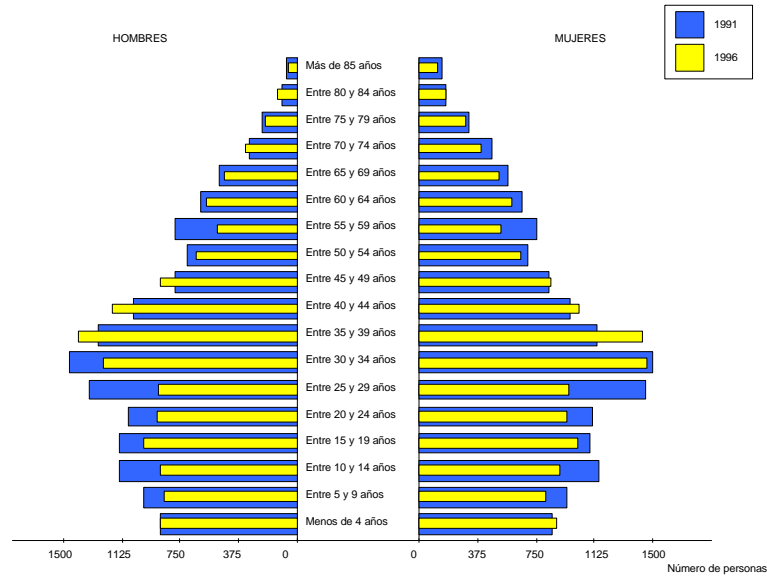

Fuente: *Censo de Población 1991, INE. Padrón Municipal 1996, Ayuntamiento de Zaragoza.*
Elaboración: El Pulso de la Ciudad.

Tabla 1.1.- Nacimientos por sexo.

	Año 1991	%	Año 1996	%	Tasa de variación
Hombres	161	45.6%			
Mujeres	192	54.4%			
Total	353				

Fuente: *Certificados de nacimiento, año 1991. Registro Civil de Zaragoza.*
Elaboración: El Pulso de la Ciudad.

Tabla 1.2.- Indicadores de natalidad.

	Año 1991	Año 1996
Tasa bruta de natalidad ()	12.05	
Tasa global de fecundidad ()	43.49	
Relación de masculinidad (%)	83.85	

Fuente: *Certificados de nacimiento, año 1991. Registro Civil de Zaragoza Censo de Población 1991, INE.*
Elaboración: El Pulso de la Ciudad.

Tabla 1.11.- Densidad de la población por Ha.

Año 1991	Año 1996
51.91	47.14

Fuente: *Censo de Población, año 1991, INE. Padrón Municipal, año 1996. Servicio Técnica Fiscal, Ayto. de Zaragoza.*
Elaboración: El Pulso de la Ciudad.

3. MORTALIDAD

Distrito 7: Almozara

Tabla 1.1.- Defunciones por sexo.

	Año 1991	%	Año 1996	%	Tasa de variación
Hombres	87	59.6%			
Mujeres	59	40.4%			
Total	146				

Fuente: Boletines de defunciones, año 1991, INE.
Elaboración: Instituto Aragonés de Estadística.

Tabla 1.2.- Indicador de mortalidad.

	Año 1991	Año 1996
Tasa bruta de mortalidad ()	4.99	

Fuente: Boletines de defunciones, año 1991, INE
Censo de Población 1991, INE.
Elaboración: El Pulso de la Ciudad.

Tabla 1.3.- Crecimiento vegetativo.

	Año 1991	Año 1996
Hombres	5.1	
Mujeres	9.0	
Total	7.1	

Fuente: Certificados de nacimiento, año 1991. Registro Civil de Zaragoza. Boletines de defunciones, año 1991, INE. Censo de Población 1991, INE.
Elaboración: El Pulso de la Ciudad.

4. NIVEL DE INSTRUCCIÓN

Distrito 7: Almozara

Tabla 4.1.- Población de 10 o más años por estudios terminados.

	1991 ^(a)			1996 ^(b)		
	Hombres	Mujeres	Total	Hombres	Mujeres	Total
No sabe leer o escribir	100	244	344	44	120	164
	0.8%	1.9%		0.4%	1.0%	
Sin estudios	1388	1756	3144	570	785	1355
	11.0%	13.5%		5.0%	6.6%	
Primer Grado	4530	5287	9817	7038	7553	14591
	36.0%	40.5%		62.3%	63.7%	
Segundo Grado	5592	4886	10478	2391	2067	4458
	44.5%	37.4%		21.2%	17.4%	
Tercer Grado	961	875	1836	1250	1323	2573
	7.6%	6.7%		11.1%	11.2%	
Totales	12571	13048	25619	11293	11848	23141 ^(c)

(a) Primer grado: Estudios Primarios, EGB y FP1.
Segundo grado: FP2, BUP y otras enseñanzas medias.
Tercer grado: Diplomados Universtarios, Titulaciones Superiores, Doctorado y Postgrado.
(b) Primer grado: Enseñanza Primaria incompleta, Bachiller Elemental y FP1.
Segundo grado: FP2, Bachiller Superior y otras titulaciones medias.
Tercer grado: Diplomados en Escuelas Universitarias, Arquitecto o Ingeniero Técnico, Licenciado Universitario, Titulados de estudios superiores no universitarios, Doctorado y Estudios Postgrado.
(c) En este total no están incluidos 17 hombres y 10 mujeres sin clasificar.
Fuente: Censo de Población 1991, INE. Padrón Municipal 1996, Ayuntamiento de Zaragoza.
Elaboración: Instituto Aragonés de Estadística, 1991 y El Pulso de la Ciudad.

Gráfico 4.1.- Distribución por sexo para cada nivel de estudios (población de 10 o más años). Año 1996. Almozara.-

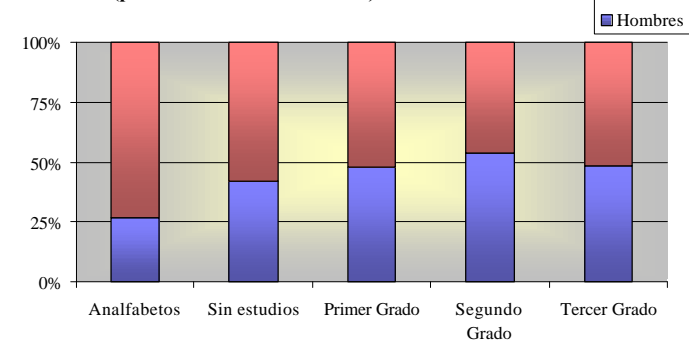

Fuente: Padrón Municipal 1996, Ayuntamiento de Zaragoza. Elaboración: El Pulso de la Ciudad.

5. NACIONALIDAD **Distrito 7: Almozara**

Tabla 5.1.- Población nacida en el extranjero por sexo y procedencia. Año 1996.

Procedencia	Hombres	%	Mujeres	%	Total	%
Europa	93	43.1%	102	54.0%	195	48.1%
África	73	33.8%	38	20.1%	111	27.4%
América del Norte	8	3.7%	9	4.8%	17	4.2%
América Central	6	2.8%	11	5.8%	17	4.2%
América del Sur	27	12.5%	24	12.7%	51	12.6%
Asia	7	3.2%	5	2.6%	12	3.0%
Oceanía	1	0.5%	0	0.0%	1	0.2%
Apátridas	0	0.0%	0	0.0%	0	0.0%
Sin clasificar	1	0.5%	0	0.0%	1	0.2%
TOTAL	216	100.0%	189	100.0%	405	100.0%
Porcentaje sobre población distrito		1.7%		1.4%		1.5%

Fuente: Padrón Municipal, año 1996, Ayto. de Zaragoza.
Elaboración: El Pulso de la Ciudad.

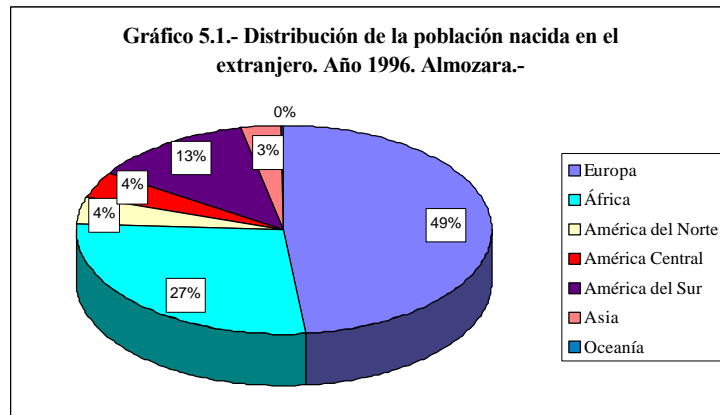

Fuente: Padrón Municipal, año 1996, Ayto. de Zaragoza.
Elaboración: El Pulso de la Ciudad.

1. ESTRUCTURA DE LA POBLACIÓN **Distrito 8: Oliver-Valdefierro**

Distrito 8: Oliver-Valdefierro

Tabla 1.1.- Población de derecho por sexo.

	Año 1991	%	Año 1996	%	Tasa de variación
Hombres	11688	49.9%	12417	49.6%	6.2 %
Mujeres	11737	50.1%	12621	50.4%	7.5 %
Total	23425		25038		6.9 %

Fuente: Censo de Población, año 1991, INE. Padrón Municipal, año 1996, Ayto. de Zaragoza.

Elaboración: Instituto Aragonés de Estadística.

Tabla 1.2.- Porcentaje de población según grupos de edad.

	0 - 19 años	20 - 64 años	65 y más
Hombres			
Año 1991	31.9%	58.8%	9.2%
Año 1996	27.5%	62.3%	10.2%
Mujeres			
Año 1991	30.6%	56.8%	12.6%
Año 1996	26.2%	59.6%	14.2%
Total			
Año 1991	31.3%	57.8%	10.9%
Año 1996	26.9%	60.9%	12.2%

Fuente: Censo de Población, año 1991, INE. Padrón Municipal, año 1996, Ayto. de Zaragoza.

Elaboración: El Pulso de la Ciudad.

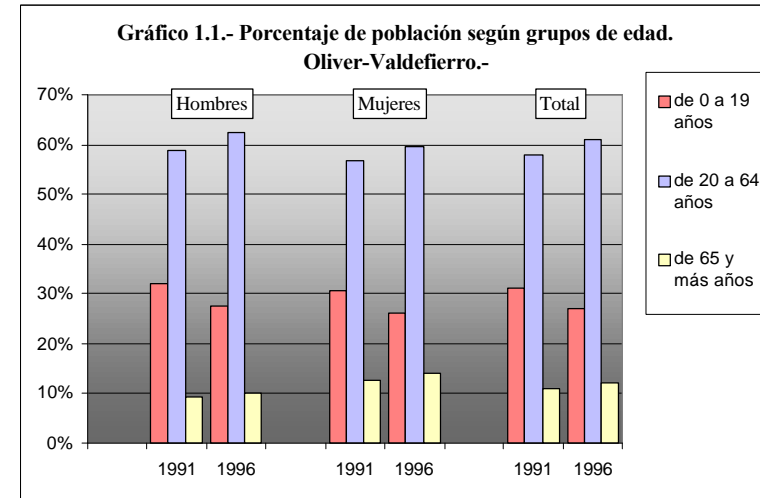

Fuente: Censo de Población, año 1991, INE. Padrón Municipal, año 1996, Ayto. de Zaragoza.

Elaboración: El Pulso de la Ciudad.

Distrito 8: Oliver-Valdefierro

Distrito 8: Oliver-Valdefierro

Tabla 1.3.- Índice de envejecimiento.

	Año 1991	Año 1996
Hombres	28.9%	37.0%
Mujeres	41.0%	54.1%
Total	34.8%	45.4%

Fuente: *Censo de Población 1991, INE. Padrón Municipal 1996, Ayuntamiento de Zaragoza.*
Elaboración: El Pulso de la Ciudad.

Tabla 1.4.- Índice de sobre-envejecimiento.

	Año 1991	Año 1996
Hombres	4.5%	5.7%
Mujeres	6.5%	9.3%
Total	5.7%	7.8%

Fuente: *Censo de Población 1991, INE. Padrón Municipal 1996, Ayuntamiento de Zaragoza.*
Elaboración: El Pulso de la Ciudad.

Tabla 1.5.- Índice de recambio de la población en edades activas.

	Año 1991	Año 1996
Hombres	51.3%	47.4%
Mujeres	64.0%	52.0%
Total	57.6%	49.6%

Fuente: *Censo de Población 1991, INE. Padrón Municipal 1996, Ayuntamiento de Zaragoza.*
Elaboración: El Pulso de la Ciudad.

Tabla 1.6.- Edad media de la población.

	Año 1991	Año 1996
Hombres	33.8	35.5
Mujeres	35.6	37.3
Total	34.7	36.4

Fuente: *Censo de Población 1991, INE. Padrón Municipal 1996, Ayuntamiento de Zaragoza.*
Elaboración: El Pulso de la Ciudad.

Tabla 1.7.- Tasas de dependencia.

	Año 1991	Año 1996
Global	72.95%	64.11%
De jóvenes	54.11%	44.10%
De ancianos	18.85%	20.01%

Fuente: *Censo de Población 1991, INE. Padrón Municipal 1996, Ayuntamiento de Zaragoza.*
Elaboración: El Pulso de la Ciudad.

Distrito 8: Oliver-Valdefierro

Distrito 8: Oliver-Valdefierro

Tabla 1.8.- Población de derecho por sexo y grupos quinquenales de edad. Año 1991.

	Hombres	%	Mujeres	%	Total	%
0 a 4	613	5.2%	585	5.0%	1198	5.1%
5 a 9	859	7.3%	868	7.4%	1727	7.4%
10 a 14	1112	9.5%	1064	9.1%	2176	9.3%
15 a 19	1150	9.8%	1077	9.2%	2227	9.5%
20 a 24	1001	8.6%	968	8.2%	1969	8.4%
25 a 29	854	7.3%	744	6.3%	1598	6.8%
30 a 34	856	7.3%	849	7.2%	1705	7.3%
35 a 39	871	7.5%	912	7.8%	1783	7.6%
40 a 44	885	7.6%	804	6.9%	1689	7.2%
45 a 49	747	6.4%	678	5.8%	1425	6.1%
50 a 54	531	4.5%	517	4.4%	1048	4.5%
55 a 59	616	5.3%	577	4.9%	1193	5.1%
60 a 64	514	4.4%	620	5.3%	1134	4.8%
65 a 69	474	4.1%	550	4.7%	1024	4.4%
70 a 74	267	2.3%	397	3.4%	664	2.8%
75 a 79	187	1.6%	259	2.2%	446	1.9%
80 a 84	102	0.9%	172	1.5%	274	1.2%
85 y más	49	0.4%	96	0.8%	145	0.6%
Total	11688	100.0%	11737	100.0%	23425	100.0%

Fuente: Censo de Población, año 1991, INE. Elaboración: Instituto Aragonés de Estadística.

Tabla 1.9.- Población de derecho por sexo y grupos quinquenales de edad. Año 1996.

	Hombres	%	Mujeres	%	Total	%
0 a 4	590	4.8%	587	4.7%	1177	4.7%
5 a 9	685	5.5%	703	5.6%	1388	5.5%
10 a 14	912	7.3%	894	7.1%	1806	7.2%
15 a 19	1229	9.9%	1127	8.9%	2356	9.4%
20 a 24	1223	9.8%	1115	8.8%	2338	9.3%
25 a 29	947	7.6%	996	7.9%	1943	7.8%
30 a 34	858	6.9%	811	6.4%	1669	6.7%
35 a 39	903	7.3%	980	7.8%	1883	7.5%
40 a 44	1002	8.1%	968	7.7%	1970	7.9%
45 a 49	910	7.3%	859	6.8%	1769	7.1%
50 a 54	765	6.2%	692	5.5%	1457	5.8%
55 a 59	548	4.4%	517	4.1%	1065	4.3%
60 a 64	580	4.7%	580	4.6%	1160	4.6%
65 a 69	470	3.8%	578	4.6%	1048	4.2%
70 a 74	382	3.1%	484	3.8%	866	3.5%
75 a 79	212	1.7%	359	2.8%	571	2.3%
80 a 84	127	1.0%	202	1.6%	329	1.3%
85 y más	72	0.6%	167	1.3%	239	1.0%
No consta	2		2		4	
Total	12417	100.0%	12621	100.0%	25038	100.0%

Fuente: Padrón Municipal, año 1996, Ayto. de Zaragoza. Elaboración: Instituto Aragonés de Estadística.

Tabla 1.10.- Tasas de variación (1991-1996) de la población de derecho por sexo y grupos quinquenales de edad.

	Hombres	Mujeres	Total
0 a 4	-3.8%	0.3%	-1.8%
5 a 9	-20.3%	-19.0%	-19.6%
10 a 14	-18.0%	-16.0%	-17.0%
15 a 19	6.9%	4.6%	5.8%
20 a 24	22.2%	15.2%	18.7%
25 a 29	10.9%	33.9%	21.6%
30 a 34	0.2%	-4.5%	-2.1%
35 a 39	3.7%	7.5%	5.6%
40 a 44	13.2%	20.4%	16.6%
45 a 49	21.8%	26.7%	24.1%
50 a 54	44.1%	33.8%	39.0%
55 a 59	-11.0%	-10.4%	-10.7%
60 a 64	12.8%	-6.5%	2.3%
65 a 69	-0.8%	5.1%	2.3%
70 a 74	43.1%	21.9%	30.4%
75 a 79	13.4%	38.6%	28.0%
80 a 84	24.5%	17.4%	20.1%
85 y más	46.9%	74.0%	64.8%
Total	6.2%	7.5%	6.9%

Fuente: Censo de Población 1991, INE. Padrón Municipal 1996, Ayuntamiento de Zaragoza.

Elaboración: Instituto Aragonés de Estadística.

Gráfico 1.2.- Tasa de variación de la población del Distrito 8 por grupos quinquenales de edad (años 1991-1996).-

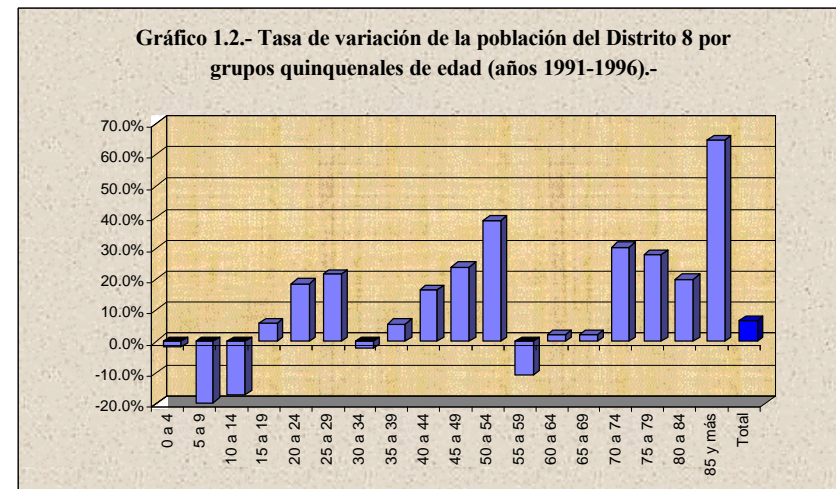

Fuente: Censo de Población 1991, INE. Padrón Municipal 1996, Ayuntamiento de Zaragoza. Elaboración: El Pulso de la Ciudad.

Distrito 8: Oliver-Valdefierro

2. NATALIDAD

Distrito 8: Oliver-Valdefierro

Gráfico 1.3.- Pirámide de población del Distrito 8 (Oliver-Valdefierro). Años 1991 y 1996.-

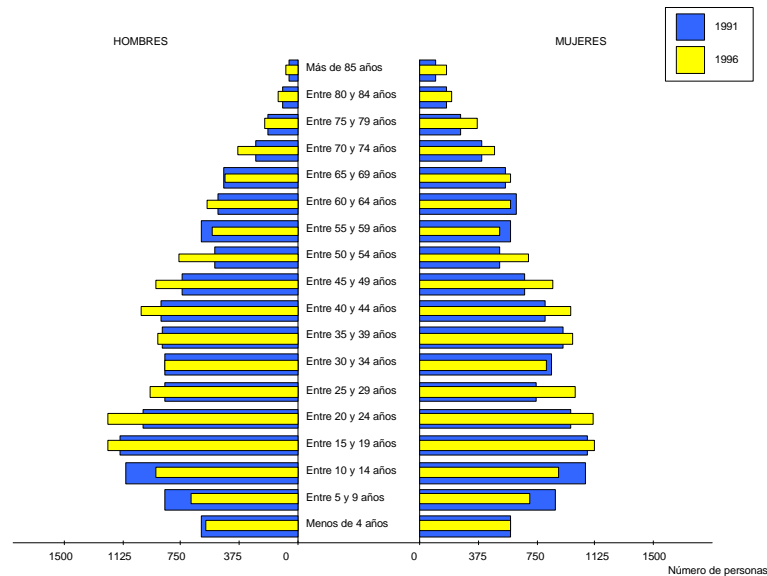

Fuente: *Censo de Población 1991, INE. Padrón Municipal 1996, Ayuntamiento de Zaragoza.*
Elaboración: El Pulso de la Ciudad.

Tabla 1.1.- Nacimientos por sexo.

	Año 1991	%	Año 1996	%	Tasa de variación
Hombres	111	47.4%			
Mujeres	123	52.6%			
Total	234				

Fuente: *Certificados de nacimiento, año 1991. Registro Civil de Zaragoza.*
Elaboración: El Pulso de la Ciudad.

Tabla 1.2.- Indicadores de natalidad.

	Año 1991	Año 1996
Tasa bruta de natalidad ()	9.99	
Tasa global de fecundidad ()	38.79	
Relación de masculinidad (%)	90.24	

Fuente: *Certificados de nacimiento, año 1991. Registro Civil de Zaragoza Censo de Población 1991, INE.*
Elaboración: El Pulso de la Ciudad.

Tabla 1.11.- Densidad de la población por Ha.

Año 1991	Año 1996
26.76	28.60

Fuente: *Censo de Población, año 1991, INE. Padrón Municipal, año 1996. Servicio Técnica Fiscal, Ayto. de Zaragoza.*
Elaboración: El Pulso de la Ciudad.

3. MORTALIDAD

Distrito 8: Oliver-Valdefierro

Tabla 1.1.- Defunciones por sexo.

	Año 1991	%	Año 1996	%	Tasa de variación
Hombres	98	52.4%			
Mujeres	89	47.6%			
Total	187				

Fuente: Boletines de defunciones, año 1991, INE.
Elaboración: Instituto Aragonés de Estadística.

Tabla 1.2.- Indicador de mortalidad.

	Año 1991	Año 1996
Tasa bruta de mortalidad ()	7.98	

Fuente: Boletines de defunciones, año 1991, INE
Censo de Población 1991, INE.
Elaboración: El Pulso de la Ciudad.

Tabla 1.3.- Crecimiento vegetativo.

	Año 1991	Año 1996
Hombres	1.1	
Mujeres	2.9	
Total	2.0	

Fuente: Certificados de nacimiento, año 1991, Registro Civil de Zaragoza. Boletines de defunciones, año 1991, INE. Censo de Población 1991, INE.
Elaboración: El Pulso de la Ciudad.

4. NIVEL DE INSTRUCCIÓN

Distrito 8: Oliver-Valdefierro

Tabla 4.1.- Población de 10 o más años por estudios terminados.

	1991 ^(a)			1996 ^(b)		
	Hombres	Mujeres	Total	Hombres	Mujeres	Total
No sabe leer o escribir	228 2.2%	553 5.4%	781	158 1.4%	420 3.7%	578
Sin estudios	1643 16.1%	1823 17.7%	3466	928 8.3%	1205 10.6%	2133
Primer Grado	4060 39.7%	4164 40.5%	8224	7236 65.0%	6985 61.7%	14221
Segundo Grado	3531 34.6%	3089 30.0%	6620	1711 15.4%	1622 14.3%	3333
Tercer Grado	754 7.4%	655 6.4%	1409	1094 9.8%	1083 9.6%	2177
Totales	10216	10284	20500	11127	11315	22442 ^(c)

(a) Primer grado: Estudios Primarios, EGB y FP1.
Segundo grado: FP2, BUP y otras enseñanzas medias.
Tercer grado: Diplomados Univeristarios, Titulaciones Superiores, Doctorado y Postgrado.
(b) Primer grado: Enseñanza Primaria incompleta, Bachiller Elemental y FP1.
Segundo grado: FP2, Bachiller Superior y otras titulaciones medias.
Tercer grado: Diplomados en Escuelas Universitarias, Arquitecto o Ingeniero Técnico, Licenciado Universitario, Titulados de estudios superiores no universitarios, Doctorado y Estudios Postgrado.
(c) En este total no están incluidos 15 hombres y 16 mujeres sin clasificar.
Fuente: Censo de Población 1991, INE. Padrón Municipal 1996, Ayuntamiento de Zaragoza.
Elaboración: Instituto Aragonés de Estadística, 1991 y El Pulso de la Ciudad.

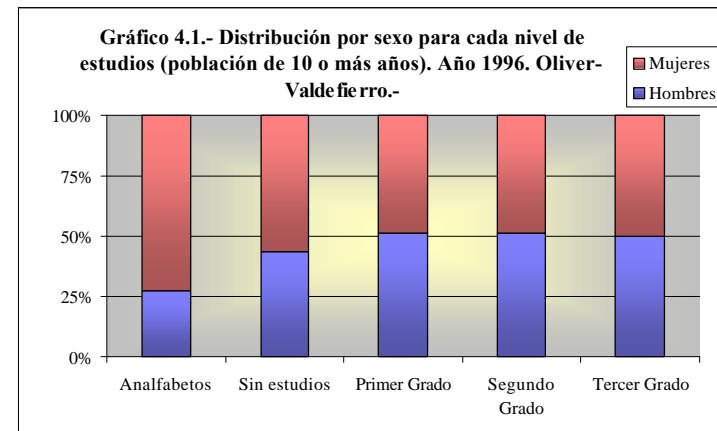

Fuente: Padrón Municipal 1996, Ayuntamiento de Zaragoza. Elaboración: El Pulso de la Ciudad.

5. NACIONALIDAD

Distrito 8: Oliver-Valdefierro

Tabla 5.1.- Población nacida en el extranjero por sexo y procedencia. Año 1996.

Procedencia	Hombres	%	Mujeres	%	Total	%
Europa	66	32.8%	111	47.6%	177	40.8%
África	68	33.8%	68	29.2%	136	31.3%
América del Norte	15	7.5%	15	6.4%	30	6.9%
América Central	6	3.0%	5	2.1%	11	2.5%
América del Sur	31	15.4%	33	14.2%	64	14.7%
Asia	9	4.5%	0	0.0%	9	2.1%
Oceanía	2	1.0%	1	0.4%	3	0.7%
Apátridas	2	1.0%	0	0.0%	2	0.5%
Sin clasificar	2	1.0%	0	0.0%	2	0.5%
TOTAL	201	100.0%	233	100.0%	434	100.0%
Porcentaje sobre población distrito		1.6%		1.8%		1.7%

Fuente: Padrón Municipal, año 1996, Ayto. de Zaragoza.
Elaboración: El Pulso de la Ciudad.

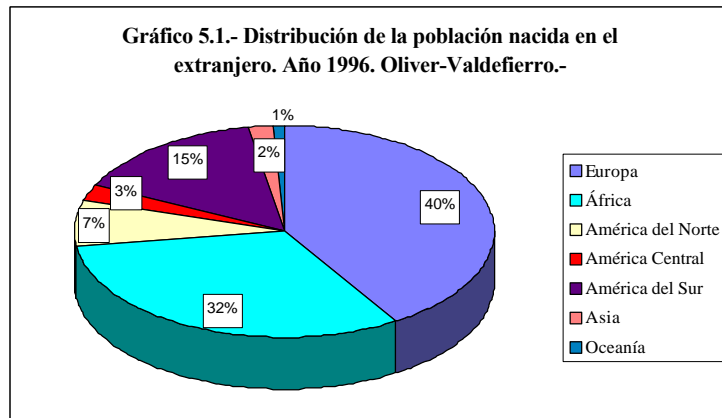

Fuente: Padrón Municipal, año 1996, Ayto. de Zaragoza.
Elaboración: El Pulso de la Ciudad.

I. ESTRUCTURA DE LA POBLACIÓN

Distrito 9: Torrero-La Paz

Distrito 9: Torrero-La Paz

Tabla 1.1.- Población de derecho por sexo.

	<i>Año 1991</i>	<i>%</i>	<i>Año 1996</i>	<i>%</i>	<i>Tasa de variación</i>
Hombres	16834	48.6%	16746	48.3%	-0.5 %
Mujeres	17782	51.4%	17919	51.7%	0.8 %
Total	34616		34665		0.1 %

Fuente: Censo de Población, año 1991, INE. Padrón Municipal, año 1996, Ayto. de Zaragoza.

Elaboración: Instituto Aragonés de Estadística.

Tabla 1.2.- Porcentaje de población según grupos de edad.

	0 - 19 años	20 - 64 años	65 y más
Hombres			
<i>Año 1991</i>	26.7%	61.2%	12.1%
<i>Año 1996</i>	21.9%	64.4%	13.7%
Mujeres			
<i>Año 1991</i>	25.7%	58.0%	16.3%
<i>Año 1996</i>	21.0%	60.3%	18.7%
Total			
<i>Año 1991</i>	26.2%	59.5%	14.2%
<i>Año 1996</i>	21.4%	62.3%	16.3%

Fuente: Censo de Población, año 1991, INE. Padrón Municipal, año 1996, Ayto. de Zaragoza.

Elaboración: El Pulso de la Ciudad.

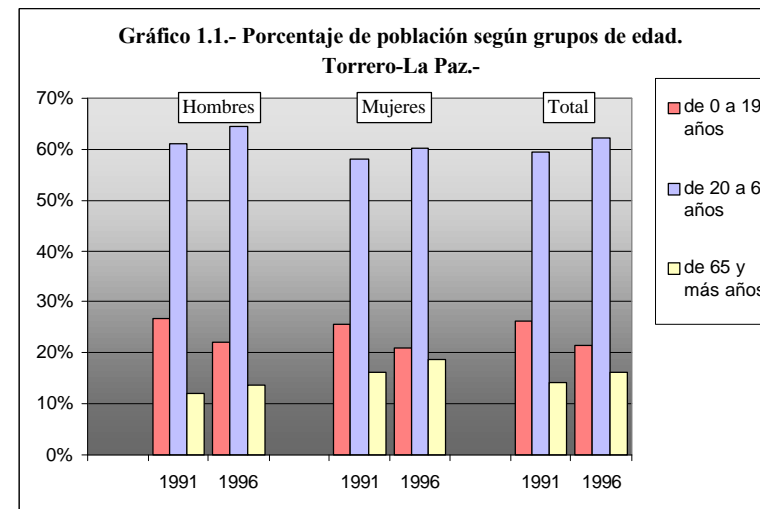

Fuente: Censo de Población, año 1991, INE. Padrón Municipal, año 1996, Ayto. de Zaragoza.

Elaboración: El Pulso de la Ciudad.

Distrito 9: Torrero-La Paz

Distrito 9: Torrero-La Paz

Tabla 1.3.- Índice de envejecimiento.

	Año 1991	Año 1996
Hombres	45.2%	62.3%
Mujeres	63.4%	89.3%
Total	54.4%	76.0%

Fuente: *Censo de Población 1991, INE. Padrón Municipal 1996, Ayuntamiento de Zaragoza.*
Elaboración: El Pulso de la Ciudad.

Tabla 1.4.- Índice de sobre-envejecimiento.

	Año 1991	Año 1996
Hombres	5.1%	6.1%
Mujeres	8.8%	9.5%
Total	7.3%	8.1%

Fuente: *Censo de Población 1991, INE. Padrón Municipal 1996, Ayuntamiento de Zaragoza.*
Elaboración: El Pulso de la Ciudad.

Tabla 1.5.- Índice de recambio de la población en edades activas.

	Año 1991	Año 1996
Hombres	61.0%	60.9%
Mujeres	74.9%	68.5%
Total	67.6%	64.7%

Fuente: *Censo de Población 1991, INE. Padrón Municipal 1996, Ayuntamiento de Zaragoza.*
Elaboración: El Pulso de la Ciudad.

Tabla 1.6.- Edad media de la población.

	Año 1991	Año 1996
Hombres	36.9	38.5
Mujeres	39.1	40.9
Total	38.1	39.7

Fuente: *Censo de Población 1991, INE. Padrón Municipal 1996, Ayuntamiento de Zaragoza.*
Elaboración: El Pulso de la Ciudad.

Tabla 1.7.- Tasas de dependencia.

	Año 1991	Año 1996
Global	67.96%	60.63%
De jóvenes	44.03%	34.45%
De ancianos	23.93%	26.18%

Fuente: *Censo de Población 1991, INE. Padrón Municipal 1996, Ayuntamiento de Zaragoza.*
Elaboración: El Pulso de la Ciudad.

Distrito 9: Torrero-La Paz

Distrito 9: Torrero-La Paz

Tabla 1.8.- Población de derecho por sexo y grupos quinquenales de edad. Año 1991.

	Hombres	%	Mujeres	%	Total	%
0 a 4	657	3.9%	721	4.1%	1378	4.0%
5 a 9	894	5.3%	943	5.3%	1837	5.3%
10 a 14	1353	8.0%	1378	7.7%	2731	7.9%
15 a 19	1598	9.5%	1530	8.6%	3128	9.0%
20 a 24	1569	9.3%	1438	8.1%	3007	8.7%
25 a 29	1315	7.8%	1222	6.9%	2537	7.3%
30 a 34	1134	6.7%	1116	6.3%	2250	6.5%
35 a 39	1069	6.4%	1144	6.4%	2213	6.4%
40 a 44	1163	6.9%	1131	6.4%	2294	6.6%
45 a 49	1126	6.7%	1083	6.1%	2209	6.4%
50 a 54	940	5.6%	957	5.4%	1897	5.5%
55 a 59	1025	6.1%	1144	6.4%	2169	6.3%
60 a 64	957	5.7%	1077	6.1%	2034	5.9%
65 a 69	796	4.7%	985	5.5%	1781	5.1%
70 a 74	549	3.3%	768	4.3%	1317	3.8%
75 a 79	369	2.2%	565	3.2%	934	2.7%
80 a 84	217	1.3%	325	1.8%	542	1.6%
85 y más	103	0.6%	255	1.4%	358	1.0%
Total	16834	100.0%	17782	100.0%	34616	100.0%

Fuente: Censo de Población, año 1991, INE. Elaboración: Instituto Aragonés de Estadística.

Tabla 1.9.- Población de derecho por sexo y grupos quinquenales de edad. Año 1996.

	Hombres	%	Mujeres	%	Total	%
0 a 4	716	4.3%	716	4.0%	1432	4.1%
5 a 9	736	4.4%	748	4.2%	1484	4.3%
10 a 14	899	5.4%	941	5.3%	1840	5.3%
15 a 19	1323	7.9%	1355	7.6%	2678	7.7%
20 a 24	1566	9.4%	1570	8.8%	3136	9.0%
25 a 29	1531	9.1%	1455	8.1%	2986	8.6%
30 a 34	1315	7.9%	1234	6.9%	2549	7.4%
35 a 39	1188	7.1%	1153	6.4%	2341	6.8%
40 a 44	1064	6.4%	1168	6.5%	2232	6.4%
45 a 49	1160	6.9%	1150	6.4%	2310	6.7%
50 a 54	1094	6.5%	1085	6.1%	2179	6.3%
55 a 59	910	5.4%	909	5.1%	1819	5.2%
60 a 64	953	5.7%	1075	6.0%	2028	5.9%
65 a 69	829	5.0%	1053	5.9%	1882	5.4%
70 a 74	662	4.0%	901	5.0%	1563	4.5%
75 a 79	423	2.5%	664	3.7%	1087	3.1%
80 a 84	236	1.4%	423	2.4%	659	1.9%
85 y más	140	0.8%	318	1.8%	458	1.3%
No consta	1		1		2	
Total	16746	100.0%	17919	100.0%	34665	100.0%

Fuente: Padrón Municipal, año 1996, Ayto. de Zaragoza. Elaboración: Instituto Aragonés de Estadística.

Tabla 1.10.- Tasas de variación (1991-1996) de la población de derecho por sexo y grupos quinquenales de edad.

	Hombres	Mujeres	Total
0 a 4	9.0%	-0.7%	3.9%
5 a 9	-17.7%	-20.7%	-19.2%
10 a 14	-33.6%	-31.7%	-32.6%
15 a 19	-17.2%	-11.4%	-14.4%
20 a 24	-0.2%	9.2%	4.3%
25 a 29	16.4%	19.1%	17.7%
30 a 34	16.0%	10.6%	13.3%
35 a 39	11.1%	0.8%	5.8%
40 a 44	-8.5%	3.3%	-2.7%
45 a 49	3.0%	6.2%	4.6%
50 a 54	16.4%	13.4%	14.9%
55 a 59	-11.2%	-20.5%	-16.1%
60 a 64	-0.4%	-0.2%	-0.3%
65 a 69	4.1%	6.9%	5.7%
70 a 74	20.6%	17.3%	18.7%
75 a 79	14.6%	17.5%	16.4%
80 a 84	8.8%	30.2%	21.6%
85 y más	35.9%	24.7%	27.9%
Total	-0.5%	0.8%	0.1%

Fuente: Censo de Población 1991, INE. Padrón Municipal 1996, Ayuntamiento de Zaragoza.

Elaboración: Instituto Aragonés de Estadística.

Gráfico 1.2.- Tasa de variación de la población del Distrito 9 por grupos quinquenales de edad (años 1991-1996).-

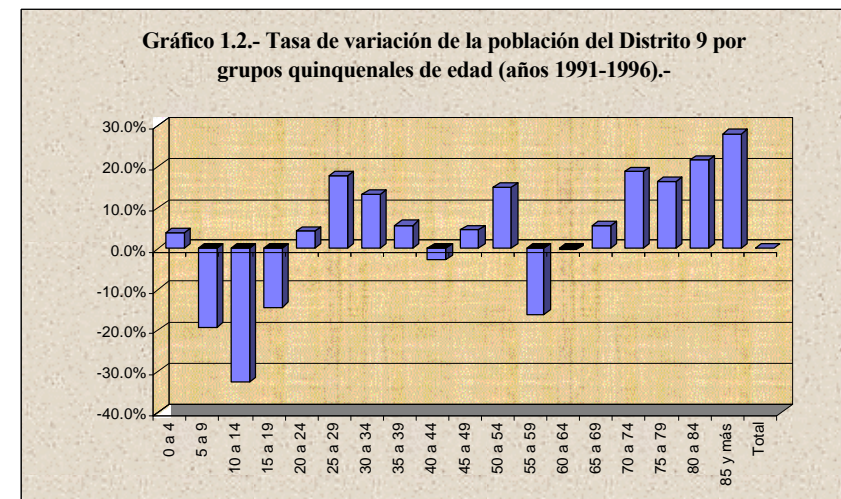

Fuente: Censo de Población 1991, INE. Padrón Municipal 1996, Ayuntamiento de Zaragoza. Elaboración: El Pulso de la Ciudad.

Distrito 9: Torrero-La Paz

**2. NATALIDAD
Paz**

Distrito 9: Torrero-La Paz

Gráfico 1.3.- Pirámide de población del Distrito 9 (Torrero-La Paz). Años 1991 y 1996.-

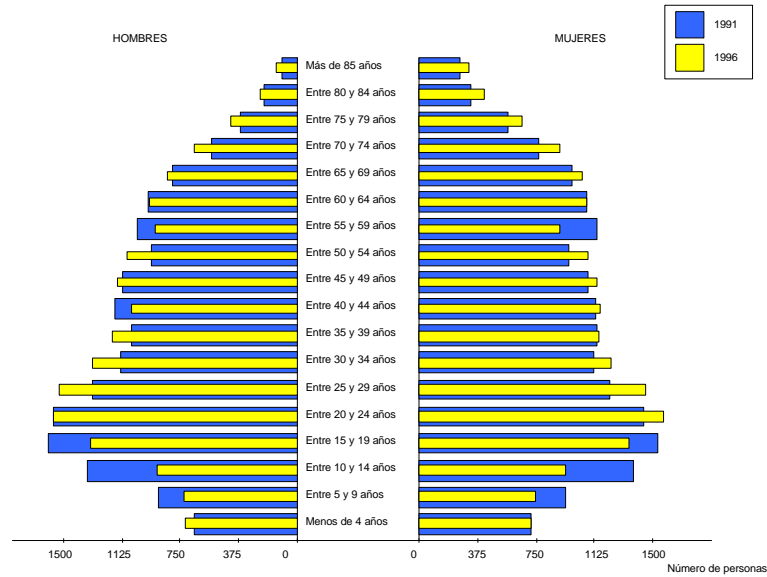

Fuente: *Censo de Población 1991, INE. Padrón Municipal 1996, Ayuntamiento de Zaragoza.*
Elaboración: El Pulso de la Ciudad.

Tabla 1.1.- Nacimientos por sexo.

	Año 1991	%	Año 1996	%	Tasa de variación
Hombres	152	53.0%			
Mujeres	135	47.0%			
Total	287				

Fuente: *Certificados de nacimiento, año 1991. Registro Civil de Zaragoza.*
Elaboración: El Pulso de la Ciudad.

Tabla 1.2.- Indicadores de natalidad.

	Año 1991	Año 1996
Tasa bruta de natalidad ()	8.29	
Tasa global de fecundidad ()	33.13	
Relación de masculinidad (%)	112.59	

Fuente: *Certificados de nacimiento, año 1991. Registro Civil de Zaragoza Censo de Población 1991, INE.*
Elaboración: El Pulso de la Ciudad.

Tabla 1.11.- Densidad de la población por Ha.

Año 1991	Año 1996
2.60	2.61

Fuente: *Censo de Población, año 1991, INE. Padrón Municipal, año 1996. Servicio Técnica Fiscal, Ayto. de Zaragoza.*
Elaboración: El Pulso de la Ciudad.

3. MORTALIDAD
Paz

Distrito 9: Torrero-La

Tabla 1.1.- Defunciones por sexo.

	Año 1991	%	Año 1996	%	Tasa de variación
Hombres	156	55.7%			
Mujeres	124	44.3%			
Total	280				

Fuente: Boletines de defunciones, año 1991, INE.
Elaboración: Instituto Aragonés de Estadística.

Tabla 1.2.- Indicador de mortalidad.

	Año 1991	Año 1996
Tasa bruta de mortalidad ()	8.09	

Fuente: Boletines de defunciones, año 1991, INE
Censo de Población 1991, INE.
Elaboración: El Pulso de la Ciudad.

Tabla 1.3.- Crecimiento vegetativo.

	Año 1991	Año 1996
Hombres	-0.2	
Mujeres	0.6	
Total	0.2	

Fuente: Certificados de nacimiento, año 1991. Registro Civil de Zaragoza. Boletines de defunciones, año 1991, INE. Censo de Población 1991, INE.
Elaboración: El Pulso de la Ciudad.

4. NIVEL DE INSTRUCCIÓN
Paz

Distrito 9: Torrero-La

Tabla 4.1.- Población de 10 o más años por estudios terminados.

	1991 ^(a)			199 ^(b)		
	Hombres	Mujeres	Total	Hombres	Mujeres	Total
No sabe leer o escribir	173 1.1%	509 3.2%	682	136 0.9%	381 2.3%	517
Sin estudios	2165 14.2%	2916 18.1%	5081	1123 7.4%	1714 10.4%	2837
Primer Grado	6379 41.7%	6963 43.2%	13342	10314 67.6%	10640 64.8%	20954
Segundo Grado	5903 38.6%	5028 31.2%	10931	2587 17.0%	2339 14.2%	4926
Tercer Grado	663 4.3%	702 4.4%	1365	1099 7.2%	1347 8.2%	2446
Totales	15283	16118	31401	15259	16421	31680 ^(c)

(a) Primer grado: Estudios Primarios, EGB y FP1.
Segundo grado: FP2, BUP y otras enseñanzas medias.
Tercer grado: Diplomados Universtarios, Titulaciones Superiores, Doctorado y Postgrado.
(b) Primer grado: Enseñanza Primaria incompleta, Bachiller Elemental y FP1.
Segundo grado: FP2, Bachiller Superior y otras titulaciones medias.
Tercer grado: Diplomados en Escuelas Universitarias, Arquitecto o Ingeniero Técnico, Licenciado Universitario, Titulados de estudios superiores no universitarios, Doctorado y Estudios Postgrado.
(c) En este total no están incluidos 35 hombres y 34 mujeres sin clasificar.
Fuente: Censo de Población 1991, INE. Padrón Municipal 1996, Ayuntamiento de Zaragoza.
Elaboración: Instituto Aragonés de Estadística, 1991 y El Pulso de la Ciudad.

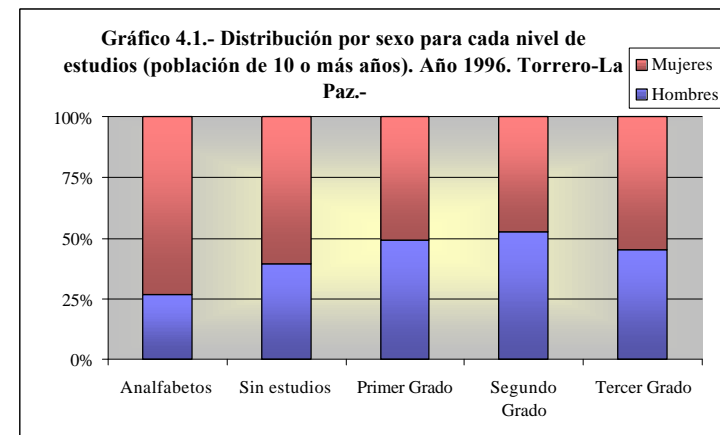

Fuente: Padrón Municipal 1996, Ayuntamiento de Zaragoza. Elaboración: El Pulso de la Ciudad.

5. NACIONALIDAD **Distrito 9: Torrero-La Paz**

Tabla 5.1.- Población nacida en el extranjero por sexo y procedencia. Año 1996.

Procedencia	Hombres	%	Mujeres	%	Total	%
Europa	156	49.1%	150	45.6%	306	47.3%
África	71	22.3%	79	24.0%	150	23.2%
América del Norte	9	2.8%	12	3.6%	21	3.2%
América Central	19	6.0%	31	9.4%	50	7.7%
América del Sur	55	17.3%	54	16.4%	109	16.8%
Asia	6	1.9%	1	0.3%	7	1.1%
Oceanía	2	0.6%	2	0.6%	4	0.6%
Apátridas	0	0.0%	0	0.0%	0	0.0%
Sin clasificar	0	0.0%	0	0.0%	0	0.0%
TOTAL	318	100.0%	329	100.0%	647	100.0%
Porcentaje sobre población distrito		1.9%		1.8%		1.9%

Fuente: Padrón Municipal, año 1996, Ayto. de Zaragoza.
Elaboración: El Pulso de la Ciudad.

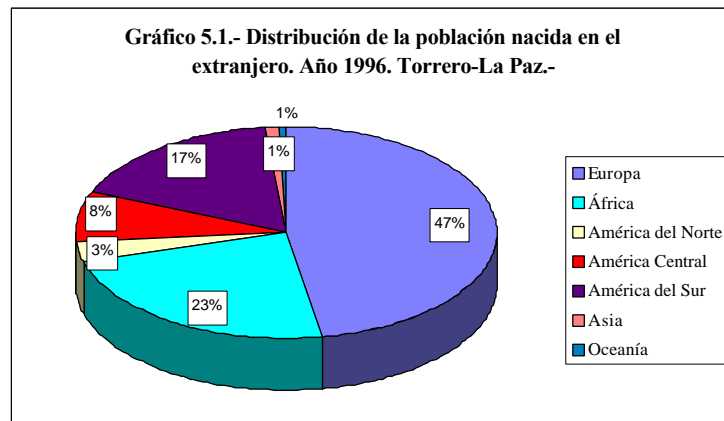

Fuente: Padrón Municipal, año 1996, Ayto. de Zaragoza.
Elaboración: El Pulso de la Ciudad.

1. ESTRUCTURA DE LA POBLACIÓN

Distrito 10: Margen Izquierda

Distrito 10: Margen Izquierda

Tabla 1.1.- Población de derecho por sexo.

	Año 1991	%	Año 1996	%	Tasa de variación
Hombres	40751	50.1%	48121	49.8%	18.1 %
Mujeres	40625	49.9%	48548	50.2%	19.5 %
Total	81376		96669		18.8 %

Fuente: Censo de Población, año 1991, INE. Padrón Municipal, año 1996, Ayto. de Zaragoza.

Elaboración: Instituto Aragonés de Estadística.

Tabla 1.2.- Porcentaje de población según grupos de edad.

	0 - 19 años	20 - 64 años	65 y más
Hombres			
Año 1991	31.9%	60.6%	7.5%
Año 1996	27.2%	64.4%	8.4%
Mujeres			
Año 1991	29.9%	60.0%	10.2%
Año 1996	25.2%	63.7%	11.1%
Total			
Año 1991	30.9%	60.3%	8.9%
Año 1996	26.2%	64.0%	9.7%

Fuente: Censo de Población, año 1991, INE. Padrón Municipal, año 1996, Ayto. de Zaragoza.

Elaboración: El Pulso de la Ciudad.

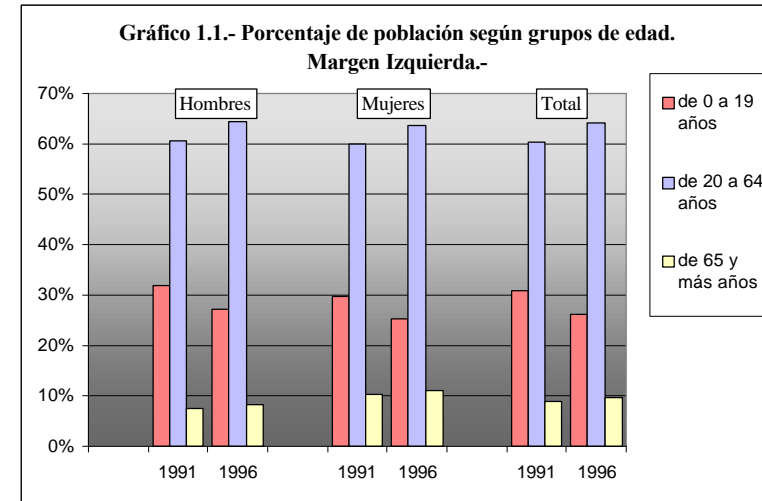

Fuente: Censo de Población, año 1991, INE. Padrón Municipal, año 1996, Ayto. de Zaragoza.

Elaboración: El Pulso de la Ciudad.

Distrito 10: Margen Izquierda

Distrito 10: Margen Izquierda

Tabla 1.3.- Índice de envejecimiento.

	Año 1991	Año 1996
Hombres	23.6%	30.7%
Mujeres	34.0%	43.9%
Total	28.7%	37.1%

Fuente: *Censo de Población 1991, INE. Padrón Municipal 1996, Ayuntamiento de Zaragoza.*
Elaboración: El Pulso de la Ciudad.

Tabla 1.4.- Índice de sobre-envejecimiento.

	Año 1991	Año 1996
Hombres	4.2%	4.9%
Mujeres	8.0%	9.0%
Total	6.4%	7.3%

Fuente: *Censo de Población 1991, INE. Padrón Municipal 1996, Ayuntamiento de Zaragoza.*
Elaboración: El Pulso de la Ciudad.

Tabla 1.5.- Índice de recambio de la población en edades activas.

	Año 1991	Año 1996
Hombres	53.0%	44.8%
Mujeres	61.0%	52.2%
Total	56.9%	48.4%

Fuente: *Censo de Población 1991, INE. Padrón Municipal 1996, Ayuntamiento de Zaragoza.*
Elaboración: El Pulso de la Ciudad.

Tabla 1.6.- Edad media de la población.

	Año 1991	Año 1996
Hombres	32.8	34.3
Mujeres	34.4	35.8
Total	33.6	35.1

Fuente: *Censo de Población 1991, INE. Padrón Municipal 1996, Ayuntamiento de Zaragoza.*
Elaboración: El Pulso de la Ciudad.

Tabla 1.7.- Tasas de dependencia.

	Año 1991	Año 1996
Global	65.91%	56.14%
De jóvenes	51.23%	40.95%
De ancianos	14.69%	15.19%

Fuente: *Censo de Población 1991, INE. Padrón Municipal 1996, Ayuntamiento de Zaragoza.*
Elaboración: El Pulso de la Ciudad.

Distrito 10: Margen Izquierda

Distrito 10: Margen Izquierda

Tabla 1.8.- Población de derecho por sexo y grupos quinquenales de edad. Año 1991.

	Hombres	%	Mujeres	%	Total	%
0 a 4	2539	6.2%	2382	5.9%	4921	6.0%
5 a 9	2967	7.3%	2689	6.6%	5656	7.0%
10 a 14	3735	9.2%	3577	8.8%	7312	9.0%
15 a 19	3755	9.2%	3482	8.6%	7237	8.9%
20 a 24	3005	7.4%	2854	7.0%	5859	7.2%
25 a 29	3254	8.0%	3596	8.9%	6850	8.4%
30 a 34	4051	9.9%	3990	9.8%	8041	9.9%
35 a 39	3433	8.4%	3298	8.1%	6731	8.3%
40 a 44	3148	7.7%	2963	7.3%	6111	7.5%
45 a 49	2583	6.3%	2363	5.8%	4946	6.1%
50 a 54	1864	4.6%	1640	4.0%	3504	4.3%
55 a 59	1750	4.3%	1920	4.7%	3670	4.5%
60 a 64	1594	3.9%	1741	4.3%	3335	4.1%
65 a 69	1322	3.2%	1524	3.8%	2846	3.5%
70 a 74	853	2.1%	1029	2.5%	1882	2.3%
75 a 79	480	1.2%	759	1.9%	1239	1.5%
80 a 84	288	0.7%	489	1.2%	777	1.0%
85 y más	130	0.3%	329	0.8%	459	0.6%
Total	40751	100.0%	40625	100.0%	81376	100.0%

Fuente: Censo de Población, año 1991, INE. Elaboración: Instituto Aragonés de Estadística.

Tabla 1.9.- Población de derecho por sexo y grupos quinquenales de edad. Año 1996.

	Hombres	%	Mujeres	%	Total	%
0 a 4	2848	5.9%	2708	5.6%	5556	5.7%
5 a 9	2819	5.9%	2701	5.6%	5520	5.7%
10 a 14	3274	6.8%	2984	6.1%	6258	6.5%
15 a 19	4160	8.6%	3857	7.9%	8017	8.3%
20 a 24	3979	8.3%	3864	8.0%	7843	8.1%
25 a 29	3938	8.2%	4342	8.9%	8280	8.6%
30 a 34	4839	10.1%	4925	10.1%	9764	10.1%
35 a 39	4647	9.7%	4619	9.5%	9266	9.6%
40 a 44	3793	7.9%	3712	7.6%	7505	7.8%
45 a 49	3348	7.0%	3218	6.6%	6566	6.8%
50 a 54	2761	5.7%	2489	5.1%	5250	5.4%
55 a 59	1912	4.0%	1729	3.6%	3641	3.8%
60 a 64	1781	3.7%	2017	4.2%	3798	3.9%
65 a 69	1571	3.3%	1839	3.8%	3410	3.5%
70 a 74	1235	2.6%	1466	3.0%	2701	2.8%
75 a 79	677	1.4%	963	2.0%	1640	1.7%
80 a 84	340	0.7%	631	1.3%	971	1.0%
85 y más	199	0.4%	484	1.0%	683	0.7%
No consta	0		0		0	
Total	48121	100.0%	48548	100.0%	96669	100.0%

Fuente: Padrón Municipal, año 1996, Ayto. de Zaragoza. Elaboración: Instituto Aragonés de Estadística.

Tabla 1.10.- Tasas de variación (1991-1996) de la población de derecho por sexo y grupos quinquenales de edad.

	Hombres	Mujeres	Total
0 a 4	12.2%	13.7%	12.9%
5 a 9	-5.0%	0.4%	-2.4%
10 a 14	-12.3%	-16.6%	-14.4%
15 a 19	10.8%	10.8%	10.8%
20 a 24	32.4%	35.4%	33.9%
25 a 29	21.0%	20.7%	20.9%
30 a 34	19.5%	23.4%	21.4%
35 a 39	35.4%	40.1%	37.7%
40 a 44	20.5%	25.3%	22.8%
45 a 49	29.6%	36.2%	32.8%
50 a 54	48.1%	51.8%	49.8%
55 a 59	9.3%	-9.9%	-0.8%
60 a 64	11.7%	15.9%	13.9%
65 a 69	18.8%	20.7%	19.8%
70 a 74	44.8%	42.5%	43.5%
75 a 79	41.0%	26.9%	32.4%
80 a 84	18.1%	29.0%	25.0%
85 y más	53.1%	47.1%	48.8%
Total	18.1%	19.5%	18.8%

Fuente: Censo de Población 1991, INE. Padrón Municipal 1996, Ayuntamiento de Zaragoza.

Elaboración: Instituto Aragonés de Estadística.

Gráfico 1.2.- Tasa de variación de la población del Distrito 10 por grupos quinquenales de edad (años 1991-1996).-

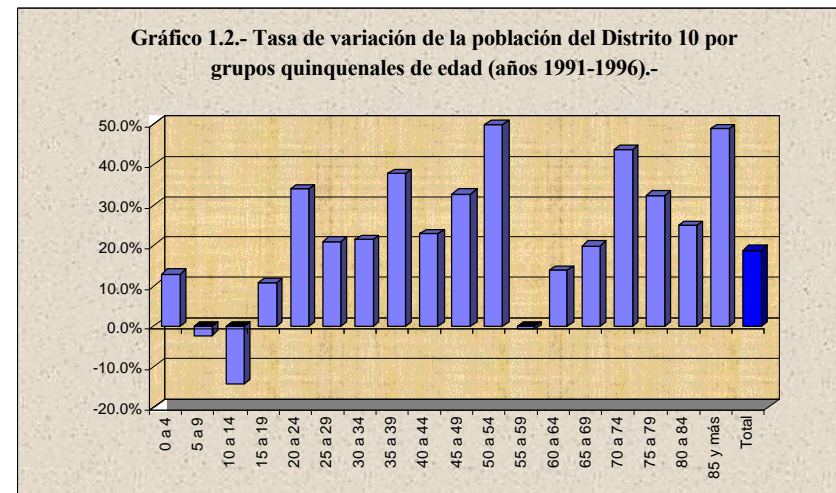

Fuente: Censo de Población 1991, INE. Padrón Municipal 1996, Ayuntamiento de Zaragoza. Elaboración: El Pulso de la Ciudad.

Distrito 10: Margen Izquierda

2. NATALIDAD

Distrito 10: Margen Izquierda

Gráfico 1.3.- Pirámide de población del Distrito 10 (Margen Izquierda). Años 1991 y 1996.-

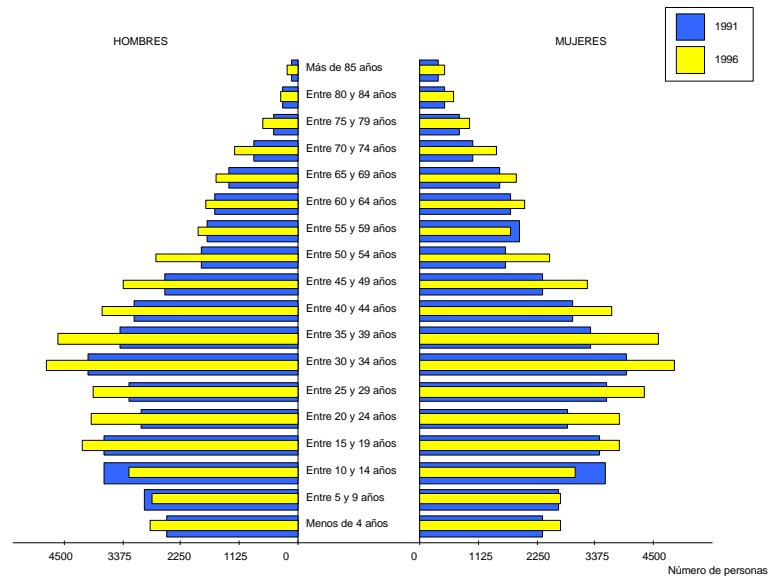

Fuente: *Censo de Población 1991, INE. Padrón Municipal 1996, Ayuntamiento de Zaragoza.*
Elaboración: El Pulso de la Ciudad.

Tabla 1.1.- Nacimientos por sexo.

	Año 1991	%	Año 1996	%	Tasa de variación
Hombres	509	51.0%			
Mujeres	490	49.0%			
Total	999				

Fuente: *Certificados de nacimiento, año 1991. Registro Civil de Zaragoza.*
Elaboración: El Pulso de la Ciudad.

Tabla 1.2.- Indicadores de natalidad.

	Año 1991	Año 1996
Tasa bruta de natalidad ()	12.28	
Tasa global de fecundidad ()	44.31	
Relación de masculinidad (%)	103.88	

Fuente: *Certificados de nacimiento, año 1991. Registro Civil de Zaragoza Censo de Población 1991, INE.*
Elaboración: El Pulso de la Ciudad.

Tabla 1.11.- Densidad de la población por Ha.

Año 1991	Año 1996
44.50	53.45

Fuente: *Censo de Población, año 1991, INE. Padrón Municipal, año 1996. Servicio Técnica Fiscal, Ayto. de Zaragoza.*
Elaboración: El Pulso de la Ciudad.

3. MORTALIDAD

Distrito 10: Margen Izquierda

Tabla 1.1.- Defunciones por sexo.

	Año 1991	%	Año 1996	%	Tasa de variación
Hombres	255	56.5%			
Mujeres	196	43.5%			
Total	451				

Fuente: Boletines de defunciones, año 1991, INE.
Elaboración: Instituto Aragonés de Estadística.

Tabla 1.2.- Indicador de mortalidad.

	Año 1991	Año 1996
Tasa bruta de mortalidad ()	5.54	

Fuente: Boletines de defunciones, año 1991, INE
Censo de Población 1991, INE.
Elaboración: El Pulso de la Ciudad.

Tabla 1.3.- Crecimiento vegetativo.

	Año 1991	Año 1996
Hombres	6.2	
Mujeres	7.2	
Total	6.7	

Fuente: Certificados de nacimiento, año 1991, Registro Civil de Zaragoza. Boletines de defunciones, año 1991, INE. Censo de Población 1991, INE.
Elaboración: El Pulso de la Ciudad.

4. NIVEL DE INSTRUCCIÓN

Distrito 10: Margen Izquierda

Tabla 4.1.- Población de 10 o más años por estudios terminados.

	1991 ^(a)			1996 ^(b)		
	Hombres	Mujeres	Total	Hombres	Mujeres	Total
No sabe leer o escribir	275	726	1001	232	589	821
	0.8%	2.0%		0.5%	1.4%	
Sin estudios	3677	4710	8387	1993	2957	4950
	10.4%	13.2%		4.7%	6.9%	
Primer Grado	14037	15624	29661	27686	28483	56169
	39.8%	43.9%		65.3%	66.1%	
Segundo Grado	15553	13054	28607	8670	7226	15896
	44.1%	36.7%		20.4%	16.8%	
Tercer Grado	1703	1440	3143	3825	3842	7667
	4.8%	4.1%		9.0%	8.9%	
Totales	35245	35554	70799	42406	43097	85503 ^(c)

(a) Primer grado: Estudios Primarios, EGB y FP1.
Segundo grado: FP2, BUP y otras enseñanzas medias.
Tercer grado: Diplomados Universtarios, Titulaciones Superiores, Doctorado y Postgrado.
(b) Primer grado: Enseñanza Primaria incompleta, Bachiller Elemental y FP1.
Segundo grado: FP2, Bachiller Superior y otras titulaciones medias.
Tercer grado: Diplomados en Escuelas Universitarias, Arquitecto o Ingeniero Técnico, Licenciado Universitario, Titulados de estudios superiores no universitarios, Doctorado y Estudios Postgrado.
(c) En este total no están incluidos 47 hombres y 43 mujeres sin clasificar.
Fuente: Censo de Población 1991, INE. Padrón Municipal 1996, Ayuntamiento de Zaragoza.
Elaboración: Instituto Aragonés de Estadística, 1991 y El Pulso de la Ciudad.

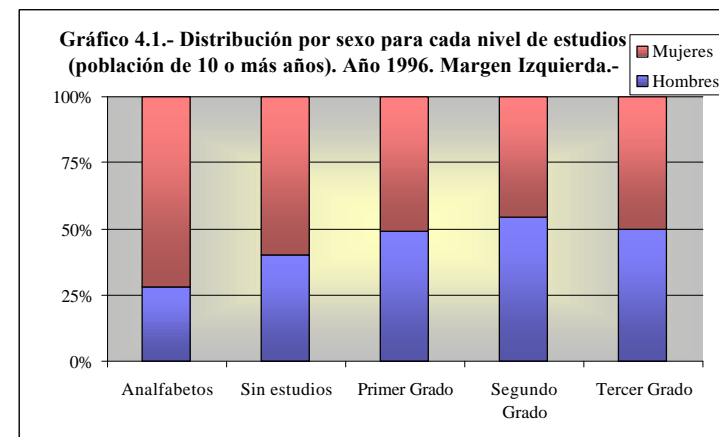

Fuente: Padrón Municipal 1996, Ayuntamiento de Zaragoza. Elaboración: El Pulso de la Ciudad.

5. NACIONALIDAD **Distrito 10: Margen Izquierda**

Tabla 5.1.- Población nacida en el extranjero por sexo y procedencia. Año 1996.

Procedencia	Hombres	%	Mujeres	%	Total	%
Europa	331	39.1%	378	41.5%	709	40.4%
África	240	28.3%	190	20.9%	430	24.5%
América del Norte	40	4.7%	26	2.9%	66	3.8%
América Central	29	3.4%	73	8.0%	102	5.8%
América del Sur	167	19.7%	206	22.6%	373	21.2%
Asia	37	4.4%	36	4.0%	73	4.2%
Oceanía	2	0.2%	1	0.1%	3	0.2%
Apátridas	1	0.1%	0	0.0%	1	0.1%
Sin clasificar	0	0.0%	0	0.0%	0	0.0%
TOTAL	847	100.0%	910	100.0%	1757	100.0%
Porcentaje sobre población distrito		1.8%		1.9%		1.8%

Fuente: Padrón Municipal, año 1996, Ayto. de Zaragoza.
Elaboración: El Pulso de la Ciudad.

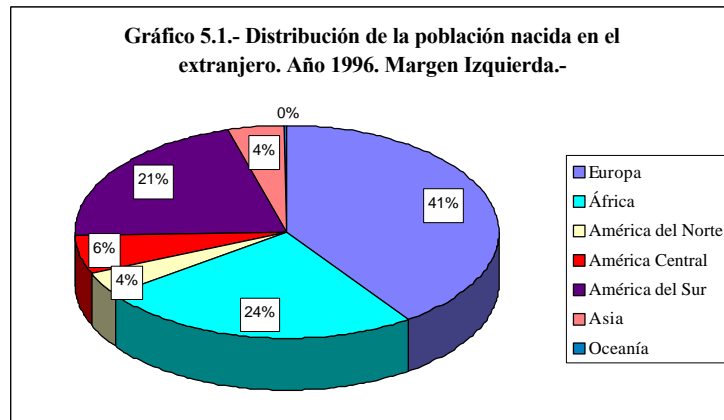

Fuente: Padrón Municipal, año 1996, Ayto. de Zaragoza.
Elaboración: El Pulso de la Ciudad.

I. ESTRUCTURA DE LA POBLACIÓN **Distrito 11: Barrios rurales Norte**

Distrito 11: Barrios rurales Norte

Tabla 1.1.- Población de derecho por sexo.

	<i>Año 1991</i>	<i>%</i>	<i>Año 1996</i>	<i>%</i>	<i>Tasa de variación</i>
Hombres	7556	49.7%	8990	50.0%	19.0 %
Mujeres	7653	50.3%	8996	50.0%	17.5 %
Total	15209		17986		18.3 %

Fuente: Censo de Población, año 1991, INE. Padrón Municipal, año 1996, Ayto. de Zaragoza.

Elaboración: Instituto Aragonés de Estadística.

Tabla 1.2.- Porcentaje de población según grupos de edad.

	<i>0 - 19 años</i>	<i>20 - 64 años</i>	<i>65 y más</i>
Hombres			
<i>Año 1991</i>	25.6%	58.5%	15.8%
<i>Año 1996</i>	23.5%	61.2%	15.3%
Mujeres			
<i>Año 1991</i>	22.2%	56.0%	21.8%
<i>Año 1996</i>	20.7%	58.9%	20.5%
Total			
<i>Año 1991</i>	23.9%	57.3%	18.8%
<i>Año 1996</i>	22.1%	60.0%	17.9%

Fuente: Censo de Población, año 1991, INE. Padrón Municipal, año 1996, Ayto. de Zaragoza.

Elaboración: El Pulso de la Ciudad.

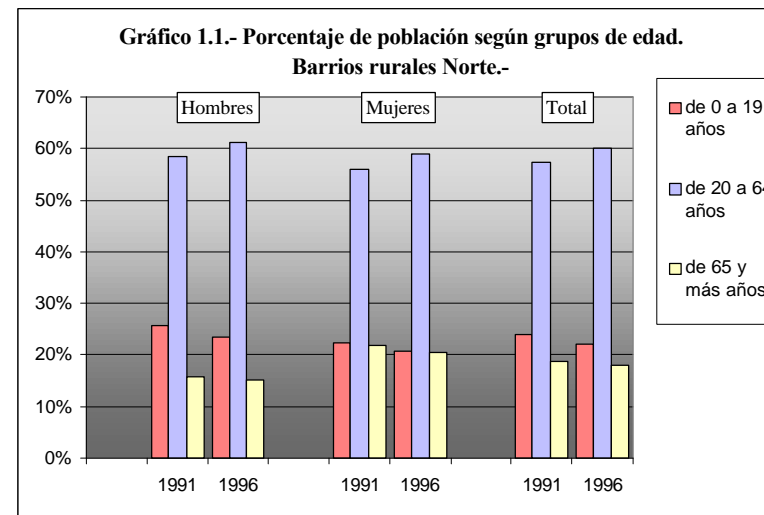

Fuente: Censo de Población, año 1991, INE. Padrón Municipal, año 1996, Ayto. de Zaragoza.

Elaboración: El Pulso de la Ciudad.

Distrito 11: Barrios rurales Norte

Tabla 1.3.- Índice de envejecimiento.

	Año 1991	Año 1996
Hombres	61.7%	65.0%
Mujeres	98.2%	98.9%
Total	78.7%	80.9%

Fuente: *Censo de Población 1991, INE. Padrón Municipal 1996, Ayuntamiento de Zaragoza.*
Elaboración: El Pulso de la Ciudad.

Tabla 1.4.- Índice de sobreenvjecimiento.

	Año 1991	Año 1996
Hombres	7.9%	8.1%
Mujeres	15.3%	15.9%
Total	12.2%	12.6%

Fuente: *Censo de Población 1991, INE. Padrón Municipal 1996, Ayuntamiento de Zaragoza.*
Elaboración: El Pulso de la Ciudad.

Tabla 1.5.- Índice de recambio de la población en edades activas.

	Año 1991	Año 1996
Hombres	80.1%	68.1%
Mujeres	89.3%	81.8%
Total	84.6%	74.5%

Fuente: *Censo de Población 1991, INE. Padrón Municipal 1996, Ayuntamiento de Zaragoza.*
Elaboración: El Pulso de la Ciudad.

Tabla 1.6.- Edad media de la población.

	Año 1991	Año 1996
Hombres	38.8	38.6
Mujeres	42.5	41.8
Total	40.7	40.2

Fuente: *Censo de Población 1991, INE. Padrón Municipal 1996, Ayuntamiento de Zaragoza.*
Elaboración: El Pulso de la Ciudad.

Distrito 11: Barrios rurales Norte

Tabla 1.7.- Tasas de dependencia.

	Año 1991	Año 1996
Global	74.62%	66.58%
De jóvenes	41.75%	36.82%
De ancianos	32.87%	29.77%

Fuente: *Censo de Población 1991, INE. Padrón Municipal 1996, Ayuntamiento de Zaragoza.*
Elaboración: El Pulso de la Ciudad.

Distrito 11: Barrios rurales Norte

Tabla 1.8.- Población de derecho por sexo y grupos quinquenales de edad. Año 1991.

	Hombres	%	Mujeres	%	Total	%
0 a 4	344	4.6%	311	4.1%	655	4.3%
5 a 9	420	5.6%	372	4.9%	792	5.2%
10 a 14	587	7.8%	484	6.3%	1071	7.0%
15 a 19	586	7.8%	532	7.0%	1118	7.4%
20 a 24	549	7.3%	523	6.8%	1072	7.0%
25 a 29	580	7.7%	489	6.4%	1069	7.0%
30 a 34	510	6.7%	536	7.0%	1046	6.9%
35 a 39	539	7.1%	512	6.7%	1051	6.9%
40 a 44	489	6.5%	456	6.0%	945	6.2%
45 a 49	437	5.8%	405	5.3%	842	5.5%
50 a 54	362	4.8%	394	5.1%	756	5.0%
55 a 59	518	6.9%	504	6.6%	1022	6.7%
60 a 64	440	5.8%	467	6.1%	907	6.0%
65 a 69	441	5.8%	423	5.5%	864	5.7%
70 a 74	282	3.7%	358	4.7%	640	4.2%
75 a 79	220	2.9%	342	4.5%	562	3.7%
80 a 84	157	2.1%	290	3.8%	447	2.9%
85 y más	95	1.3%	255	3.3%	350	2.3%
Total	7556	100.0%	7653	100.0%	15209	100.0%

Fuente: Censo de Población, año 1991, INE. Elaboración: Instituto Aragonés de Estadística.

Tabla 1.9.- Población de derecho por sexo y grupos quinquenales de edad. Año 1996.

	Hombres	%	Mujeres	%	Total	%
0 a 4	421	4.7%	390	4.3%	811	4.5%
5 a 9	462	5.1%	399	4.4%	861	4.8%
10 a 14	530	5.9%	463	5.1%	993	5.5%
15 a 19	701	7.8%	609	6.8%	1310	7.3%
20 a 24	727	8.1%	637	7.1%	1364	7.6%
25 a 29	719	8.0%	695	7.7%	1414	7.9%
30 a 34	733	8.2%	693	7.7%	1426	7.9%
35 a 39	693	7.7%	711	7.9%	1404	7.8%
40 a 44	647	7.2%	616	6.8%	1263	7.0%
45 a 49	591	6.6%	551	6.1%	1142	6.3%
50 a 54	519	5.8%	457	5.1%	976	5.4%
55 a 59	378	4.2%	414	4.6%	792	4.4%
60 a 64	495	5.5%	521	5.8%	1016	5.6%
65 a 69	458	5.1%	466	5.2%	924	5.1%
70 a 74	396	4.4%	423	4.7%	819	4.6%
75 a 79	256	2.8%	359	4.0%	615	3.4%
80 a 84	153	1.7%	299	3.3%	452	2.5%
85 y más	111	1.2%	293	3.3%	404	2.2%
No consta	0		0		0	
Total	8,990	100.0%	8,996	100.0%	17986	100.0%

Fuente: Padrón Municipal, año 1996, Ayto. de Zaragoza. Elaboración: Instituto Aragonés de Estadística.

Distrito 11: Barrios rurales Norte

Tabla 1.10.- Tasas de variación (1991-1996) de la población de derecho por sexo y grupos quinquenales de edad.

	Hombres	Mujeres	Total
0 a 4	22.4%	25.4%	23.8%
5 a 9	10.0%	7.3%	8.7%
10 a 14	-9.7%	-4.3%	-7.3%
15 a 19	19.6%	14.5%	17.2%
20 a 24	32.4%	21.8%	27.2%
25 a 29	24.0%	42.1%	32.3%
30 a 34	43.7%	29.3%	36.3%
35 a 39	28.6%	38.9%	33.6%
40 a 44	32.3%	35.1%	33.7%
45 a 49	35.2%	36.0%	35.6%
50 a 54	43.4%	16.0%	29.1%
55 a 59	-27.0%	-17.9%	-22.5%
60 a 64	12.5%	11.6%	12.0%
65 a 69	3.9%	10.2%	6.9%
70 a 74	40.4%	18.2%	28.0%
75 a 79	16.4%	5.0%	9.4%
80 a 84	-2.5%	3.1%	1.1%
85 y más	16.8%	14.9%	15.4%
Total	19.0%	17.5%	18.3%

Fuente: Censo de Población 1991, INE. Padrón Municipal 1996, Ayuntamiento de Zaragoza.

Elaboración: Instituto Aragonés de Estadística.

Gráfico 1.2.- Tasa de variación de la población del Distrito 11 por grupos quinquenales de edad (años 1991-1996).-

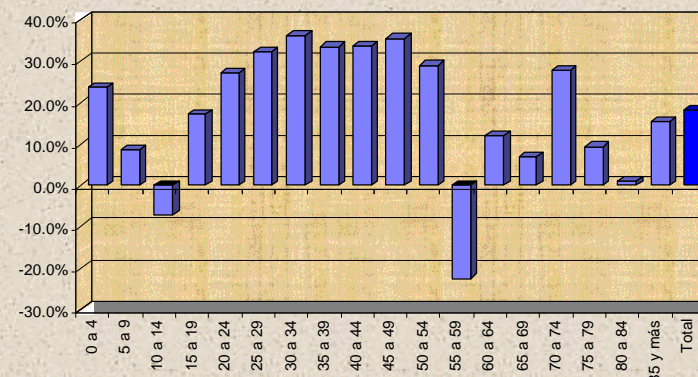

Fuente: Censo de Población 1991, INE. Padrón Municipal 1996, Ayuntamiento de Zaragoza.

Elaboración: El Pulso de la Ciudad.

Distrito 11: Barrios rurales Norte

Gráfico 1.3.- Pirámide de población del Distrito 11 (Barrios rurales Norte). Años 1991 y 1996.-

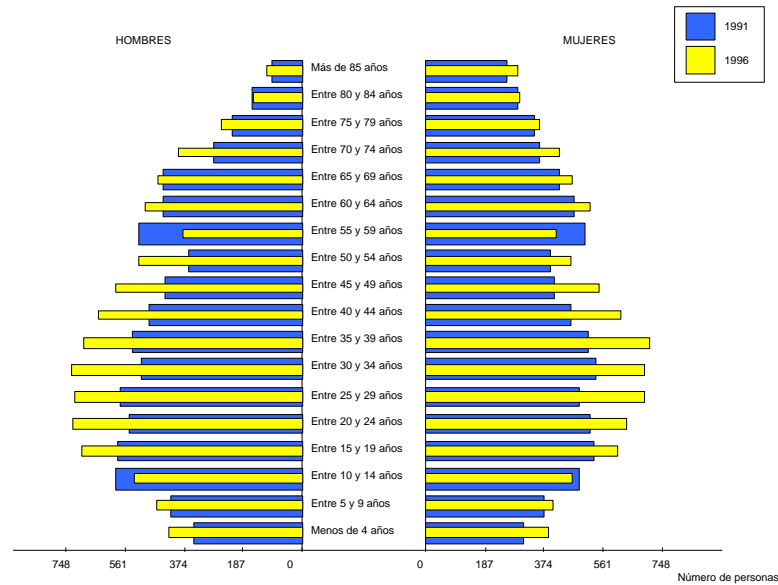

Fuente: Censo de Población 1991, INE. Padrón Municipal 1996, Ayuntamiento de Zaragoza.
Elaboración: El Pulso de la Ciudad.

Tabla 1.11.- Densidad de la población por Ha.

Año 1991	Año 1996
0.30	0.36

Fuente: Censo de Población, año 1991, INE. Padrón Municipal, año 1996. Servicio Técnica Fiscal, Ayto. de Zaragoza.
Elaboración: El Pulso de la Ciudad.

2. NATALIDAD Distrito 11: Barrios rurales Norte

Tabla 1.1.- Nacimientos por sexo.

	Año 1991	%	Año 1996	%	Tasa de variación
Hombres	70	52.6%			
Mujeres	63	47.4%			
Total	133				

Fuente: Certificados de nacimiento, año 1991. Registro Civil de Zaragoza.
Elaboración: El Pulso de la Ciudad.

Tabla 1.2.- Indicadores de natalidad.

	Año 1991	Año 1996
Tasa bruta de natalidad ()	8.74	
Tasa global de fecundidad ()	38.52	
Relación de masculinidad (%)	111.11	

Fuente: Certificados de nacimiento, año 1991.
Registro Civil de Zaragoza Censo de Población 1991, INE.
Elaboración: El Pulso de la Ciudad.

3. MORTALIDAD **Distrito 11: Barrios rurales Norte**

Tabla 1.1.- Defunciones por sexo.

	Año 1991	%	Año 1996	%	Tasa de variación
Hombres	86	45.5%			
Mujeres	103	54.5%			
Total	189				

Fuente: Boletines de defunciones, año 1991, INE.
Elaboración: Instituto Aragonés de Estadística.

Tabla 1.2.- Indicador de mortalidad.

	Año 1991	Año 1996
Tasa bruta de mortalidad ()	12.43	

Fuente: Boletines de defunciones, año 1991, INE
Censo de Población 1991, INE.
Elaboración: El Pulso de la Ciudad.

Tabla 1.3.- Crecimiento vegetativo.

	Año 1991	Año 1996
Hombres	-2.1	
Mujeres	-5.2	
Total	-3.7	

Fuente: Certificados de nacimiento, año 1991. Registro Civil de Zaragoza. Boletines de defunciones, año 1991, INE. Censo de Población 1991, INE.
Elaboración: El Pulso de la Ciudad.

4. NIVEL DE INSTRUCCIÓN **Distrito 11: Barrios rurales Norte**

Tabla 4.1.- Población de 10 o más años por estudios terminados.

	1991^(a)			1996^(b)		
	Hombres	Mujeres	Total	Hombres	Mujeres	Total
No sabe leer o escribir	105 1.5%	237 3.4%	342	70 0.9%	193 2.4%	263
Sin estudios	1136 16.7%	1478 21.2%	2614	596 7.4%	830 10.1%	1426
Primer Grado	2801 41.2%	2912 41.8%	5713	5260 65.0%	5210 63.7%	10470
Segundo Grado	2378 35.0%	2050 29.4%	4428	1390 17.2%	1241 15.2%	2631
Tercer Grado	372 5.5%	293 4.2%	665	781 9.6%	704 8.6%	1485
Totales	6792	6970	13762	8097	8178	16275 ^(c)

(a) Primer grado: Estudios Primarios, EGB y FP1.
Segundo grado: FP2, BUP y otras enseñanzas medias.
Tercer grado: Diplomados Universitarios, Titulaciones Superiores, Doctorado y Postgrado.
(b) Primer grado: Enseñanza Primaria incompleta, Bachiller Elemental y FP1.
Segundo grado: FP2, Bachiller Superior y otras titulaciones medias.
Tercer grado: Diplomados en Escuelas Universitarias, Arquitecto o Ingeniero Técnico, Licenciado Universitario, Titulados de estudios superiores no universitarios, Doctorado y Estudios Postgrado.
(c) En este total no están incluidos 10 hombres y 29 mujeres sin clasificar.
Fuente: Censo de Población 1991, INE. Padrón Municipal 1996, Ayuntamiento de Zaragoza.
Elaboración: Instituto Aragonés de Estadística, 1991 y El Pulso de la Ciudad.

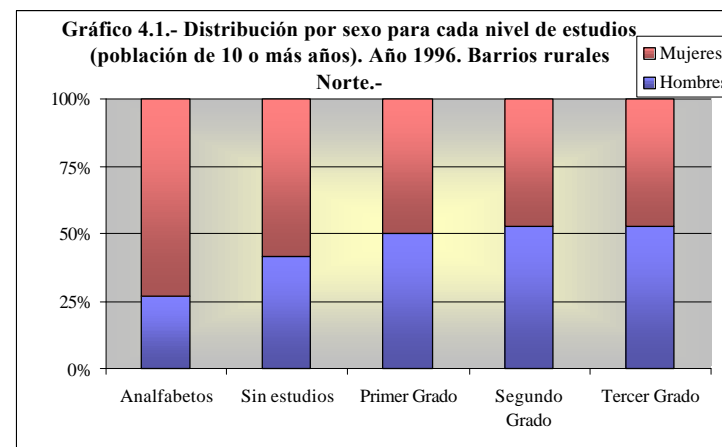

Fuente: Padrón Municipal 1996, Ayuntamiento de Zaragoza. Elaboración: El Pulso de la Ciudad.

5. NACIONALIDAD

Distrito 11: Barrios rurales Norte

Tabla 5.1.- Población nacida en el extranjero por sexo y procedencia. Año 1996.

Procedencia	Hombres	%	Mujeres	%	Total	%
Europa	59	50.4%	50	43.9%	109	47.2%
África	13	11.1%	16	14.0%	29	12.6%
América del Norte	12	10.3%	9	7.9%	21	9.1%
América Central	5	4.3%	5	4.4%	10	4.3%
América del Sur	27	23.1%	33	28.9%	60	26.0%
Asia	1	0.9%	1	0.9%	2	0.9%
Oceanía	0	0.0%	0	0.0%	0	0.0%
Apátridas	0	0.0%	0	0.0%	0	0.0%
Sin clasificar	0	0.0%	0	0.0%	0	0.0%
TOTAL	117	100.0%	114	100.0%	231	100.0%
Porcentaje sobre población distrito		1.3%		1.3%		1.3%

Fuente: Padrón Municipal, año 1996, Ayto. de Zaragoza.
Elaboración: El Pulso de la Ciudad.

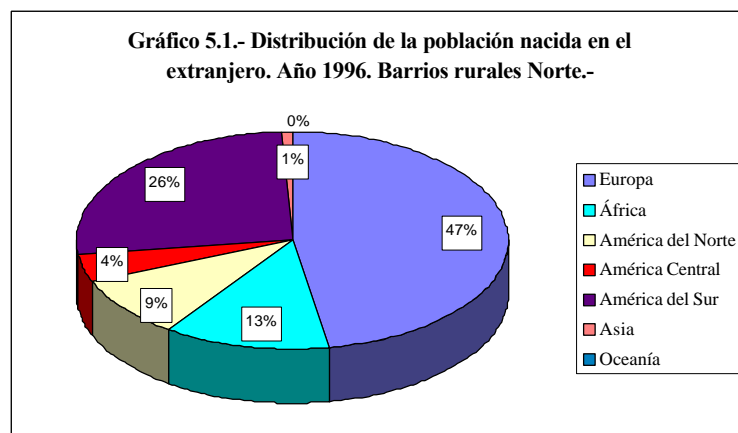

Fuente: Padrón Municipal, año 1996, Ayto. de Zaragoza.
Elaboración: El Pulso de la Ciudad.

I. ESTRUCTURA DE LA POBLACIÓN **Distrito 12: Barrios rurales Sur**

Distrito 12: Barrios rurales Sur

Tabla 1.1.- Población de derecho por sexo.

	<i>Año 1991</i>	<i>%</i>	<i>Año 1996</i>	<i>%</i>	<i>Tasa de variación</i>
Hombres	5412	49.2%	6136	49.2%	13.4 %
Mujeres	5583	50.8%	6343	50.8%	13.6 %
Total	10995		12479		13.5 %

Fuente: Censo de Población, año 1991, INE. Padrón Municipal, año 1996, Ayto. de Zaragoza.

Elaboración: Instituto Aragonés de Estadística.

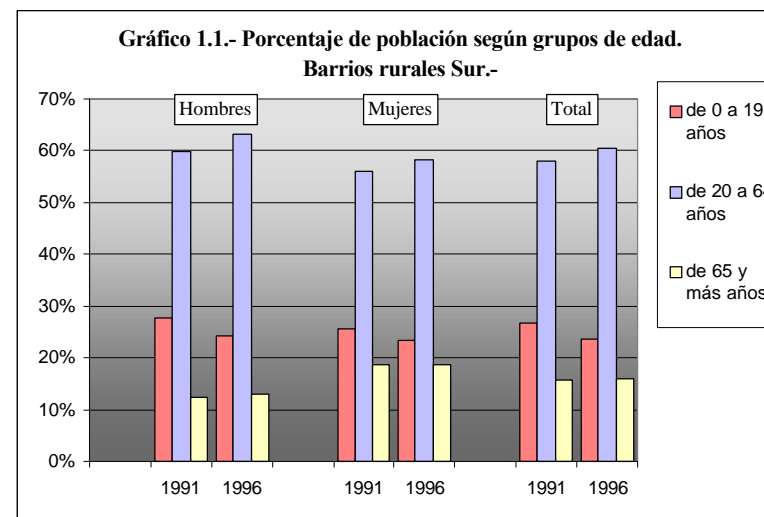

Fuente: Censo de Población, año 1991, INE. Padrón Municipal, año 1996, Ayto. de Zaragoza.

Elaboración: El Pulso de la Ciudad.

Tabla 1.2.- Porcentaje de población según grupos de edad.

	<i>0 - 19 años</i>	<i>20 - 64 años</i>	<i>65 y más</i>
Hombres			
<i>Año 1991</i>	27.7%	59.8%	12.5%
<i>Año 1996</i>	24.0%	63.0%	13.0%
Mujeres			
<i>Año 1991</i>	25.4%	56.0%	18.6%
<i>Año 1996</i>	23.3%	58.1%	18.7%
Total			
<i>Año 1991</i>	26.5%	57.9%	15.6%
<i>Año 1996</i>	23.6%	60.5%	15.9%

Fuente: Censo de Población, año 1991, INE. Padrón Municipal, año 1996, Ayto. de Zaragoza.

Elaboración: El Pulso de la Ciudad.

Distrito 12: Barrios rurales Sur

Distrito 12: Barrios rurales Sur

Tabla 1.3.- Índice de envejecimiento.

	Año 1991	Año 1996
Hombres	44.9%	54.0%
Mujeres	73.3%	80.1%
Total	58.7%	67.1%

Fuente: *Censo de Población 1991, INE. Padrón Municipal 1996, Ayuntamiento de Zaragoza.*
Elaboración: El Pulso de la Ciudad.

Tabla 1.4.- Índice de sobreenvjecimiento.

	Año 1991	Año 1996
Hombres	5.2%	7.4%
Mujeres	10.0%	12.8%
Total	8.1%	10.6%

Fuente: *Censo de Población 1991, INE. Padrón Municipal 1996, Ayuntamiento de Zaragoza.*
Elaboración: El Pulso de la Ciudad.

Tabla 1.5.- Índice de recambio de la población en edades activas.

	Año 1991	Año 1996
Hombres	70.4%	68.4%
Mujeres	84.0%	90.0%
Total	76.8%	78.1%

Fuente: *Censo de Población 1991, INE. Padrón Municipal 1996, Ayuntamiento de Zaragoza.*
Elaboración: El Pulso de la Ciudad.

Tabla 1.6.- Edad media de la población.

	Año 1991	Año 1996
Hombres	36.6	37.5
Mujeres	39.7	40.4
Total	38.2	38.9

Fuente: *Censo de Población 1991, INE. Padrón Municipal 1996, Ayuntamiento de Zaragoza.*
Elaboración: El Pulso de la Ciudad.

Tabla 1.7.- Tasas de dependencia.

	Año 1991	Año 1996
Global	72.82%	65.31%
De jóvenes	45.88%	39.09%
De ancianos	26.94%	26.22%

Fuente: *Censo de Población 1991, INE. Padrón Municipal 1996, Ayuntamiento de Zaragoza.*
Elaboración: El Pulso de la Ciudad.

Distrito 12: Barrios rurales Sur

Tabla 1.8.- Población de derecho por sexo y grupos quinquenales de edad. Año 1991.

	Hombres	%	Mujeres	%	Total	%
0 a 4	258	4.8%	284	5.1%	542	4.9%
5 a 9	358	6.6%	339	6.1%	697	6.3%
10 a 14	441	8.1%	413	7.4%	854	7.8%
15 a 19	444	8.2%	382	6.8%	826	7.5%
20 a 24	415	7.7%	369	6.6%	784	7.1%
25 a 29	417	7.7%	386	6.9%	803	7.3%
30 a 34	430	7.9%	435	7.8%	865	7.9%
35 a 39	399	7.4%	394	7.1%	793	7.2%
40 a 44	374	6.9%	334	6.0%	708	6.4%
45 a 49	330	6.1%	290	5.2%	620	5.6%
50 a 54	249	4.6%	266	4.8%	515	4.7%
55 a 59	331	6.1%	341	6.1%	672	6.1%
60 a 64	292	5.4%	310	5.6%	602	5.5%
65 a 69	249	4.6%	318	5.7%	567	5.2%
70 a 74	176	3.3%	256	4.6%	432	3.9%
75 a 79	124	2.3%	206	3.7%	330	3.0%
80 a 84	90	1.7%	156	2.8%	246	2.2%
85 y más	35	0.6%	104	1.9%	139	1.3%
Total	5412	100.0%	5583	100.0%	10995	100.0%

Fuente: Censo de Población, año 1991, INE. Elaboración: Instituto Aragonés de Estadística.

Tabla 1.9.- Población de derecho por sexo y grupos quinquenales de edad. Año 1996.

	Hombres	%	Mujeres	%	Total	%
0 a 4	293	4.8%	302	4.8%	595	4.8%
5 a 9	331	5.4%	332	5.2%	663	5.3%
10 a 14	388	6.3%	380	6.0%	768	6.2%
15 a 19	462	7.5%	463	7.3%	925	7.4%
20 a 24	509	8.3%	419	6.6%	928	7.4%
25 a 29	481	7.8%	474	7.5%	955	7.7%
30 a 34	562	9.2%	520	8.2%	1082	8.7%
35 a 39	506	8.2%	491	7.7%	997	8.0%
40 a 44	445	7.3%	432	6.8%	877	7.0%
45 a 49	409	6.7%	351	5.5%	760	6.1%
50 a 54	352	5.7%	317	5.0%	669	5.4%
55 a 59	254	4.1%	302	4.8%	556	4.5%
60 a 64	348	5.7%	377	5.9%	725	5.8%
65 a 69	288	4.7%	303	4.8%	591	4.7%
70 a 74	214	3.5%	308	4.9%	522	4.2%
75 a 79	149	2.4%	245	3.9%	394	3.2%
80 a 84	86	1.4%	176	2.8%	262	2.1%
85 y más	59	1.0%	151	2.4%	210	1.7%
No consta	0		0		0	
Total	6136	100.0%	6343	100.0%	12479	100.0%

Fuente: Padrón Municipal, año 1996, Ayto. de Zaragoza. Elaboración: Instituto Aragonés de Estadística.

Distrito 12: Barrios rurales Sur

Tabla 1.10.- Tasas de variación (1991-1996) de la población de derecho por sexo y grupos quinquenales de edad.

	Hombres	Mujeres	Total
0 a 4	13.6%	6.3%	9.8%
5 a 9	-7.5%	-2.1%	-4.9%
10 a 14	-12.0%	-8.0%	-10.1%
15 a 19	4.1%	21.2%	12.0%
20 a 24	22.7%	13.6%	18.4%
25 a 29	15.3%	22.8%	18.9%
30 a 34	30.7%	19.5%	25.1%
35 a 39	26.8%	24.6%	25.7%
40 a 44	19.0%	29.3%	23.9%
45 a 49	23.9%	21.0%	22.6%
50 a 54	41.4%	19.2%	29.9%
55 a 59	-23.3%	-11.4%	-17.3%
60 a 64	19.2%	21.6%	20.4%
65 a 69	15.7%	-4.7%	4.2%
70 a 74	21.6%	20.3%	20.8%
75 a 79	20.2%	18.9%	19.4%
80 a 84	-4.4%	12.8%	6.5%
85 y más	68.6%	45.2%	51.1%
Total	13.4%	13.6%	13.5%

Fuente: Censo de Población 1991, INE. Padrón Municipal 1996, Ayuntamiento de Zaragoza.

Elaboración: Instituto Aragonés de Estadística.

Gráfico 1.2.- Tasa de variación de la población del Distrito 12 por grupos quinquenales de edad (años 1991-1996).

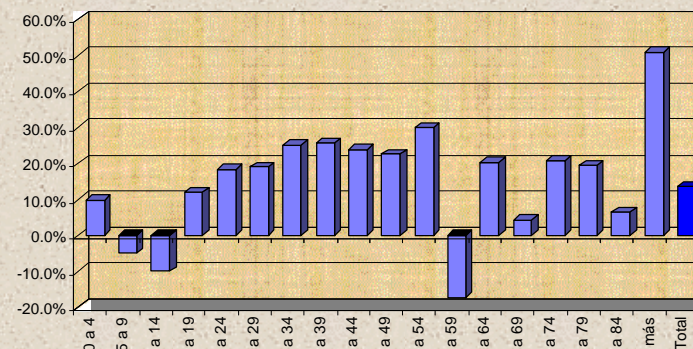

Fuente: Censo de Población 1991, INE. Padrón Municipal 1996, Ayuntamiento de Zaragoza. Elaboración: El Pulso de la Ciudad.

Distrito 12: Barrios rurales Sur

2. NATALIDAD

Distrito 12: Barrios rurales Sur

Gráfico 1.3.- Pirámide de población del Distrito 12 (Barrios rurales Sur). Años 1991 y 1996.-

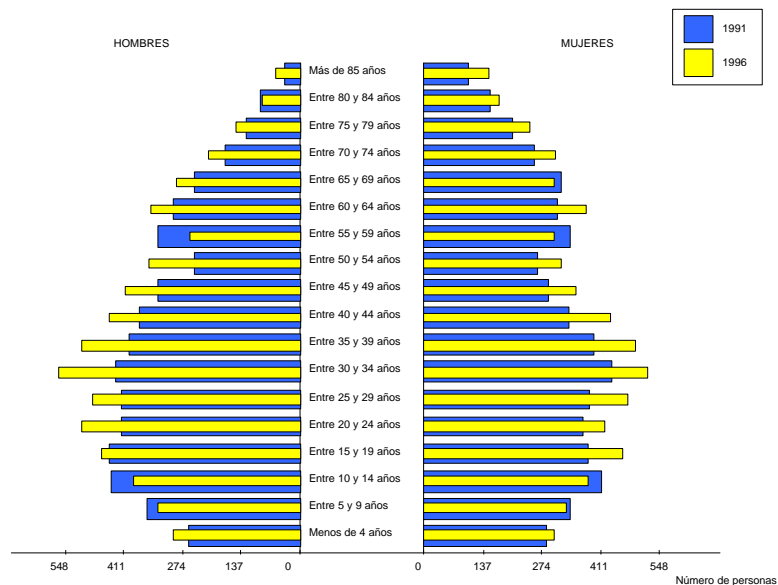

Fuente: Censo de Población 1991, INE. Padrón Municipal 1996, Ayuntamiento de Zaragoza.
Elaboración: El Pulso de la Ciudad.

Tabla 1.1.- Nacimientos por sexo.

	Año 1991	%	Año 1996	%	Tasa de variación
Hombres	62	48.1%			
Mujeres	67	51.9%			
Total	129				

Fuente: Certificados de nacimiento, año 1991. Registro Civil de Zaragoza.
Elaboración: El Pulso de la Ciudad.

Tabla 1.2.- Indicadores de natalidad.

	Año 1991	Año 1996
Tasa bruta de natalidad ()	11.73	
Tasa global de fecundidad ()	49.81	
Relación de masculinidad (%)	92.54	

Fuente: Certificados de nacimiento, año 1991.
Registro Civil de Zaragoza Censo de Población 1991, INE.
Elaboración: El Pulso de la Ciudad.

Tabla 1.11.- Densidad de la población por Ha.

Año 1991	Año 1996
0.59	0.67

Fuente: Censo de Población, año 1991, INE. Padrón Municipal, año 1996. Servicio Técnica Fiscal, Ayto. de Zaragoza.
Elaboración: El Pulso de la Ciudad.

3. MORTALIDAD **Distrito 12: Barrios rurales Sur**

Tabla 1.1.- Defunciones por sexo.

	Año 1991	%	Año 1996	%	Tasa de variación
Hombres	53	47.7%			
Mujeres	58	52.3%			
Total	111				

Fuente: Boletines de defunciones, año 1991, INE.
Elaboración: Instituto Aragonés de Estadística.

Tabla 1.2.- Indicador de mortalidad.

	Año 1991	Año 1996
Tasa bruta de mortalidad ()	10.10	

Fuente: Boletines de defunciones, año 1991, INE
Censo de Población 1991, INE.
Elaboración: El Pulso de la Ciudad.

Tabla 1.3.- Crecimiento vegetativo.

	Año 1991	Año 1996
Hombres	1.7	
Mujeres	1.6	
Total	1.6	

Fuente: Certificados de nacimiento, año 1991. Registro Civil de Zaragoza. Boletines de defunciones, año 1991, INE. Censo de Población 1991, INE.
Elaboración: El Pulso de la Ciudad.

4. NIVEL DE INSTRUCCIÓN **Distrito 12: Barrios rurales Sur**

Tabla 4.1.- Población de 10 o más años por estudios terminados.

	1991 ^(a)			1996 ^(b)		
	Hombres	Mujeres	Total	Hombres	Mujeres	Total
No sabe leer o escribir	90 1.9%	174 3.5%	264	45 0.8%	118 2.1%	163
Sin estudios	677 14.1%	885 17.8%	1562	322 5.9%	522 9.2%	844
Primer Grado	2130 44.4%	2287 46.1%	4417	3704 67.8%	3804 67.2%	7508
Segundo Grado	1672 34.9%	1408 28.4%	3080	915 16.7%	792 14.0%	1707
Tercer Grado	227 4.7%	206 4.2%	433	478 8.7%	424 7.5%	902
Totales	4796	4960	9756	5464	5660	11124 ^(c)

(a) Primer grado: Estudios Primarios, EGB y FP1.
Segundo grado: FP2, BUP y otras enseñanzas medias.
Tercer grado: Diplomados Universitarios, Titulaciones Superiores, Doctorado y Postgrado.
(b) Primer grado: Enseñanza Primaria incompleta, Bachiller Elemental y FP1.
Segundo grado: FP2, Bachiller Superior y otras titulaciones medias.
Tercer grado: Diplomados en Escuelas Universitarias, Arquitecto o Ingeniero Técnico, Licenciado Universitario, Titulados de estudios superiores no universitarios, Doctorado y Estudios Postgrado.
(c) En este total no están incluidos 48 hombres y 49 mujeres sin clasificar.
Fuente: Censo de Población 1991, INE. Padrón Municipal 1996, Ayuntamiento de Zaragoza.
Elaboración: Instituto Aragonés de Estadística, 1991 y El Pulso de la Ciudad.

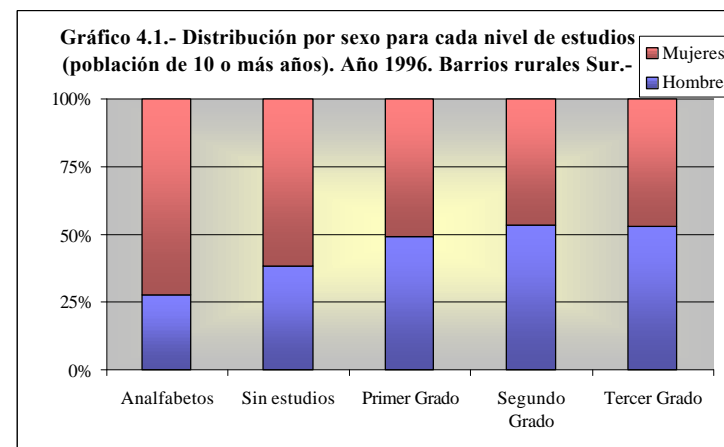

Fuente: Padrón Municipal 1996, Ayuntamiento de Zaragoza. Elaboración: El Pulso de la Ciudad.

5. NACIONALIDAD

Distrito 12: Barrios rurales Sur

Tabla 5.1.- Población nacida en el extranjero por sexo y procedencia. Año 1996.

Procedencia	Hombres	%	Mujeres	%	Total	%
Europa	64	57.1%	68	57.6%	132	57.4%
África	18	16.1%	11	9.3%	29	12.6%
América del Norte	6	5.4%	5	4.2%	11	4.8%
América Central	3	2.7%	3	2.5%	6	2.6%
América del Sur	17	15.2%	24	20.3%	41	17.8%
Asia	3	2.7%	5	4.2%	8	3.5%
Oceanía	0	0.0%	0	0.0%	0	0.0%
Apátridas	0	0.0%	0	0.0%	0	0.0%
Sin clasificar	1	0.9%	2	1.7%	3	1.3%
TOTAL	112	100.0%	118	100.0%	230	100.0%
Porcentaje sobre población distrito		1.8%		1.9%		1.8%

Fuente: Padrón Municipal, año 1996, Ayto. de Zaragoza.
Elaboración: El Pulso de la Ciudad.

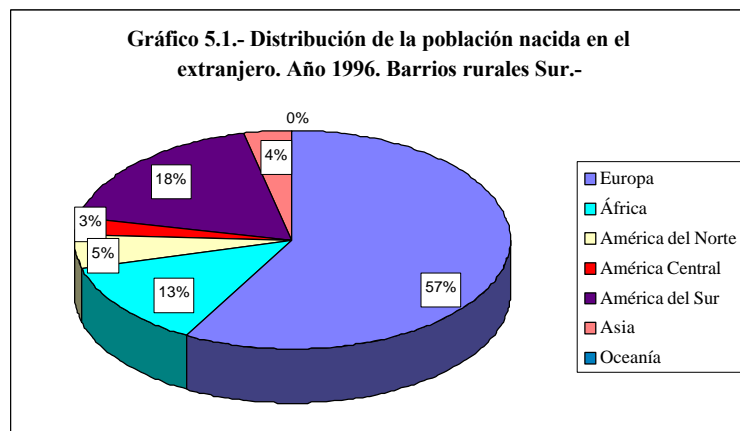

Fuente: Padrón Municipal, año 1996, Ayto. de Zaragoza.
Elaboración: El Pulso de la Ciudad.

1. ESTRUCTURA DE LA POBLACIÓN

Resumen de distritos

Resumen de distritos

Gráfico 1.1.- Distribución de la población de Zaragoza por distritos (años 1991 y 1996).-

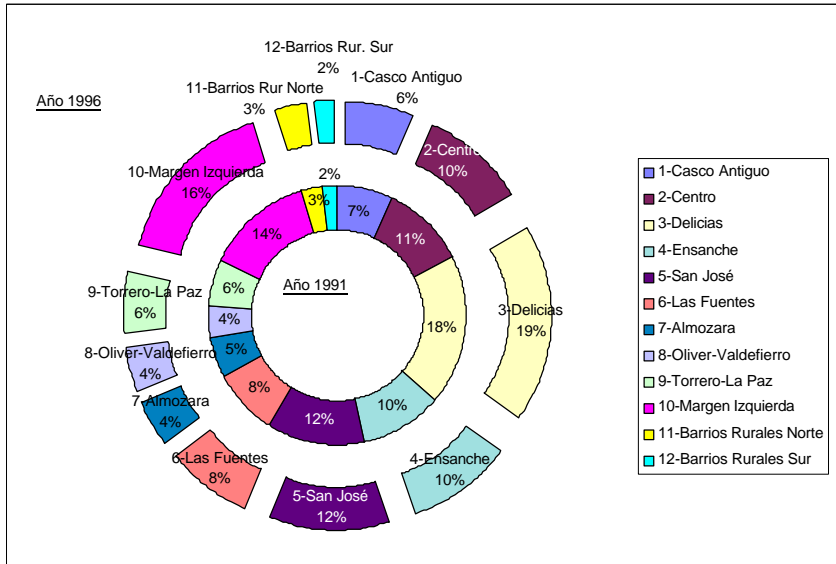

Fuente: Censo de Población 1991, INE. Padrón Municipal 1996, Ayuntamiento de Zaragoza. Elaboración: El Pulso de la Ciudad.

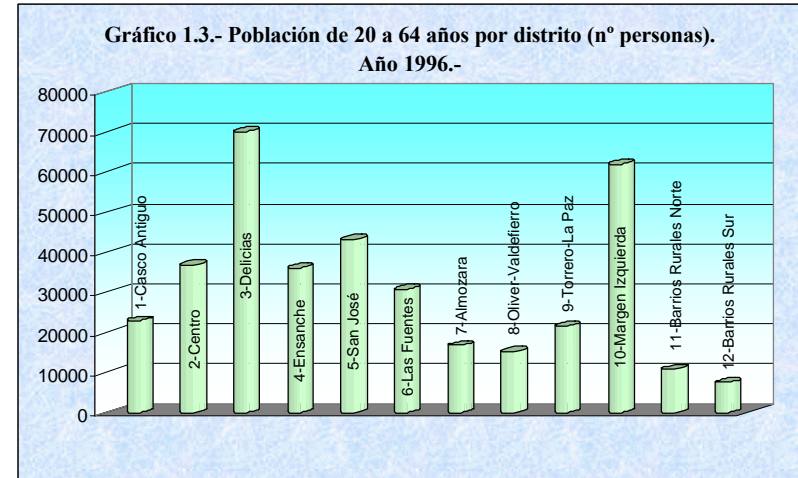

Fuente: Padrón Municipal 1996, Ayuntamiento de Zaragoza. Elaboración: El Pulso de la Ciudad.

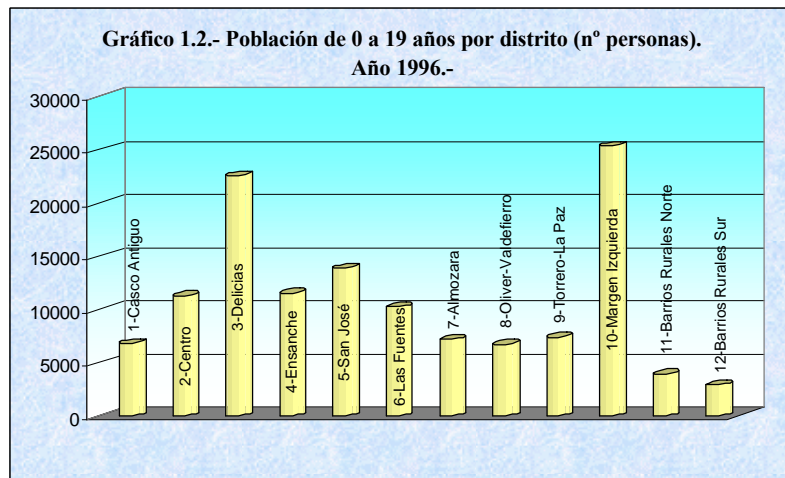

Fuente: Padrón Municipal 1996, Ayuntamiento de Zaragoza. Elaboración: El Pulso de la Ciudad.

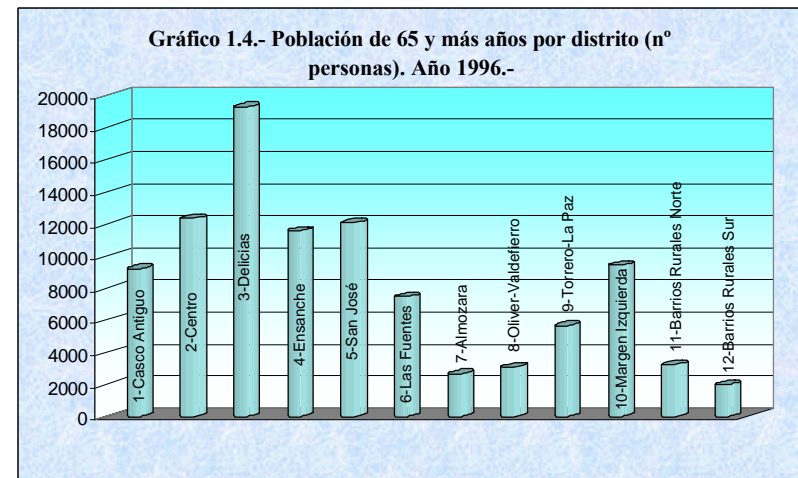

Fuente: Padrón Municipal 1996, Ayuntamiento de Zaragoza. Elaboración: El Pulso de la Ciudad.

Resumen de distritos

Resumen de distritos

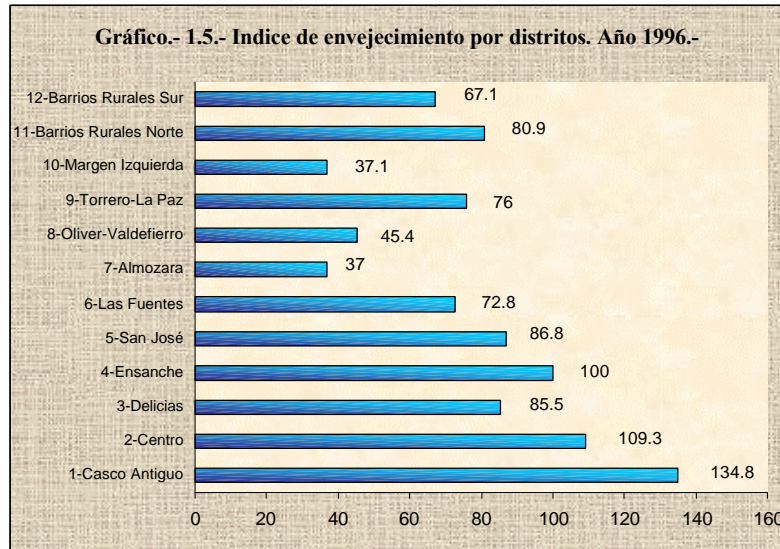

Fuente: *Padrón Municipal, año 1996, Ayto. de Zaragoza.*
Elaboración: El Pulso de la Ciudad.

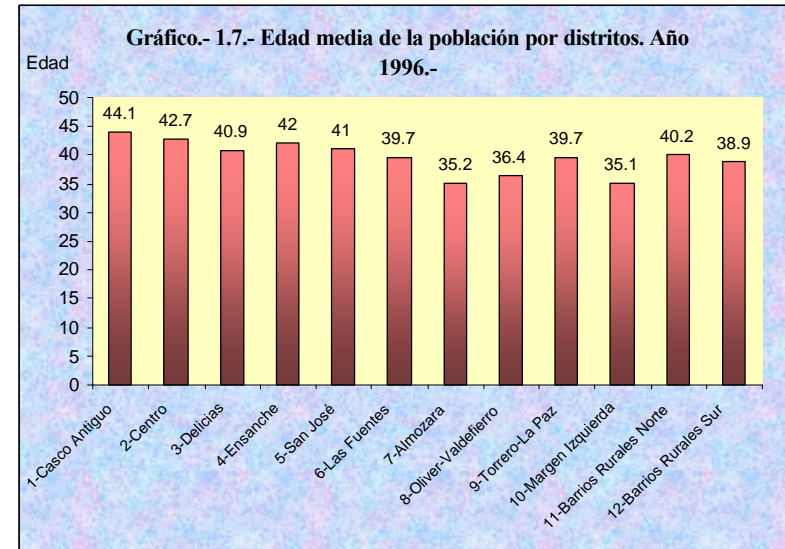

Fuente: *Padrón Municipal, año 1996, Ayto. de Zaragoza.*
Elaboración: El Pulso de la Ciudad.

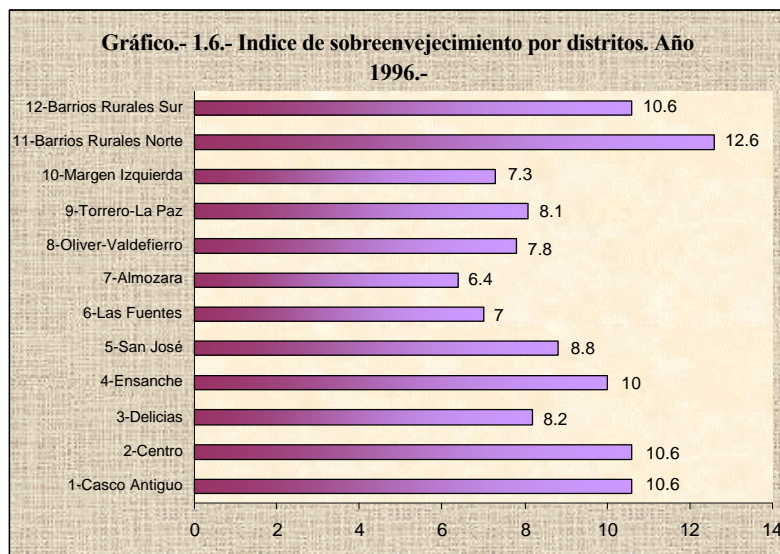

Fuente: *Padrón Municipal, año 1996, Ayto. de Zaragoza.*
Elaboración: El Pulso de la Ciudad.

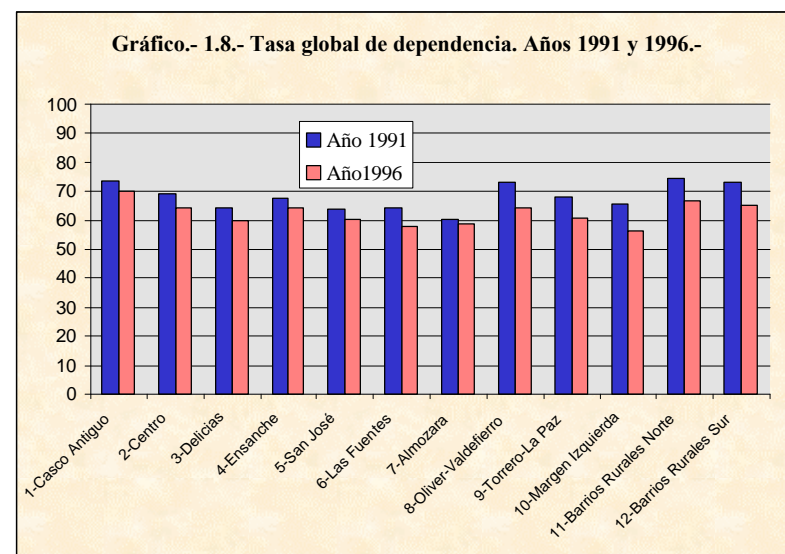

Fuente: *Censo de Población, año 1991, INE. Padrón Municipal, año 1996, Ayto. de Zaragoza.*
Elaboración: El Pulso de la Ciudad.

Resumen de distritos

Resumen de distritos

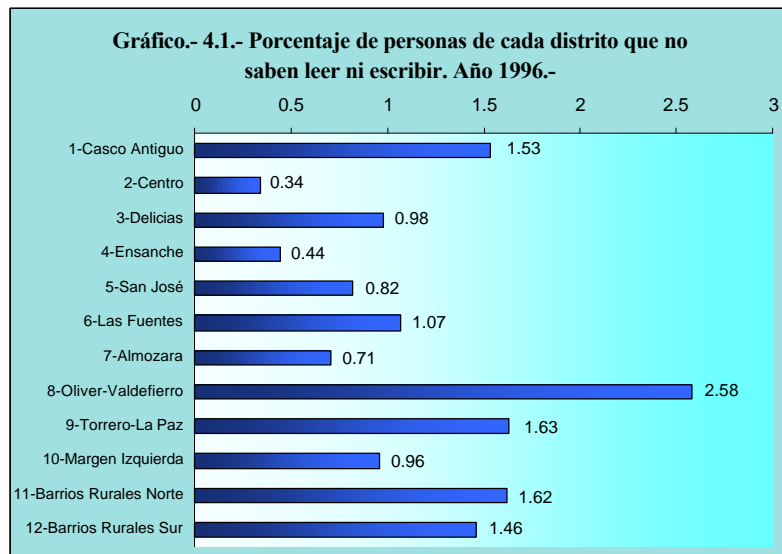

Fuente: *Padrón Municipal, año 1996, Ayto. de Zaragoza.*
Elaboración: El Pulso de la Ciudad.

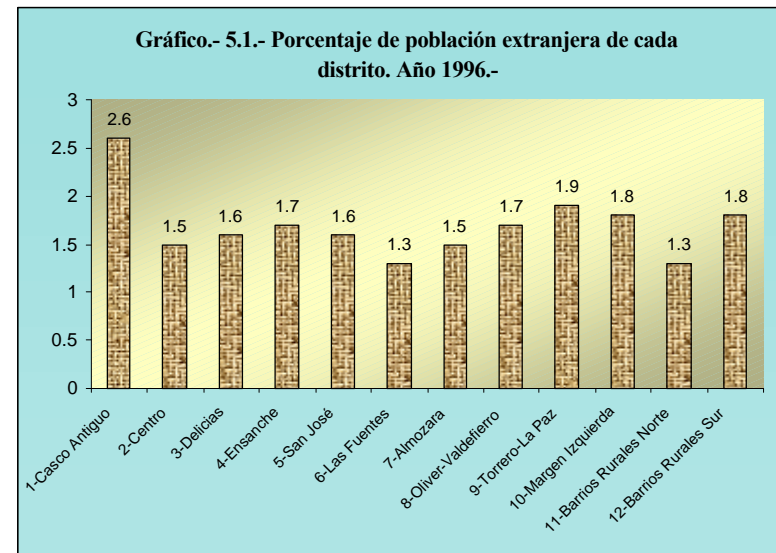

Fuente: *Padrón Municipal, año 1996, Ayto. de Zaragoza.*
Elaboración: El Pulso de la Ciudad.

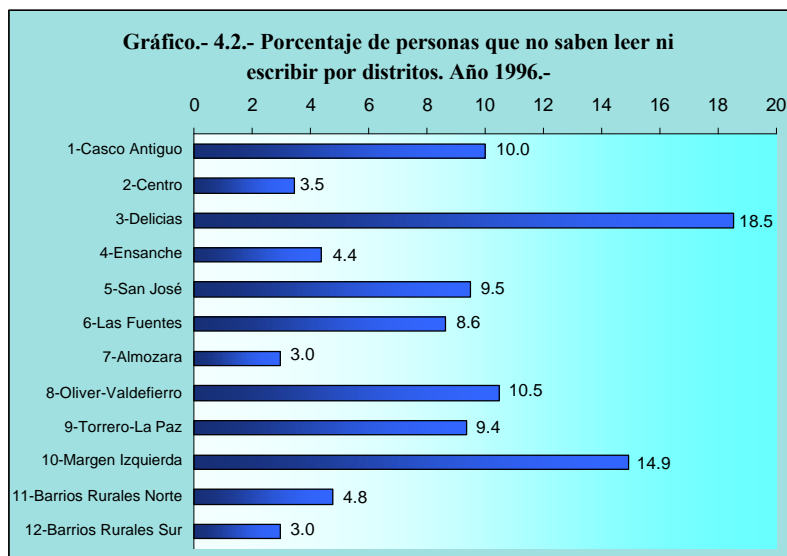

Fuente: *Padrón Municipal, año 1996, Ayto. de Zaragoza.*
Elaboración: El Pulso de la Ciudad.

ANEXO. DEFINICIÓN DE INDICADORES.

1.- Indicadores de estructura.

Índice de Envejecimiento: proporción, en términos de porcentaje, de la población con edad igual o superior a 65 años, con respecto a la población con edad menor o igual a 19 años.

$$\text{Índice de envejecimiento} = \frac{\text{Población} \geq 65 \text{ años}}{\text{Población} \leq 19 \text{ años}} \times 100$$

Índice de Sobre-envejecimiento: proporción, en términos de porcentaje, de la población con edad igual o superior a 85 años, con respecto a la población con edad menor o igual a 65 años.

$$\text{Índice de sobre-envejecimiento} = \frac{\text{Población} \geq 85 \text{ años}}{\text{Población} \geq 65 \text{ años}} \times 100$$

Índice de recambio de la población en edades activas: proporción, en términos de porcentaje, de la población con edad comprendida entre 60 y 64 años, con respecto a la población con edad comprendida entre 20 y 24 años.

$$\text{Índice de recambio} = \frac{\text{Población} \in [60 - 64 \text{ años}]}{\text{Población} \in [20 - 24 \text{ años}]} \times 100$$

Edad media de la población: se calcula como la suma de la frecuencia relativa de cada edad (esto es, el cociente entre los individuos de cada grupo de edad dividido por el número total de individuos), multiplicada por el punto medio del intervalo de edad.

$$\text{Edad media} = \frac{\sum_{i=1}^n (l_i + 2.5) \cdot P_i}{P}$$

donde: l_i = límite inferior del intervalo de edad i
 P_i = población comprendida en el intervalo i
 P = población total del ámbito de referencia

Tasa de dependencia global: es la proporción de individuos en edad de no actividad económica -generalmente definidos por las clases de edad de 0 a 19 años y de 65 o más años- con respecto a los individuos en edad de actividad -de 20 a 64 años-.

$$\text{Tasa de dependencia} = \frac{\text{Población} \in [0 - 19 \text{ años}] + \text{Población} \in [\geq 65 \text{ años}]}{\text{Población} \in [20 - 64 \text{ años}]} \times 100$$

Esta relación puede desagregarse en:

$$\text{Tasa de dependencia de jóvenes} = \frac{\text{Población} \in [0 - 19 \text{ años}]}{\text{Población} \in [20 - 64 \text{ años}]} \times 100$$

$$\text{Tasa de dependencia de ancianos} = \frac{\text{Población} \in [\geq 65 \text{ años}]}{\text{Población} \in [20 - 64 \text{ años}]} \times 100$$

Densidad de la población: se define como el número de habitantes por Hectárea.

$$\text{Densidad de la población} = \frac{\text{población total}}{\text{Ha.}}$$

Crecimiento vegetativo: relación en porcentaje entre el crecimiento neto de la población (nacimientos - defunciones) y la población total.

$$\text{Crecimiento vegetativo} = \frac{(\text{nacimientos} - \text{defunciones})}{\text{población total}} \times 100$$

2.- Indicadores de natalidad.

Tasa bruta de natalidad: número de los nacidos vivos por cada mil habitantes.

$$\text{Tasa bruta de natalidad} = \frac{\text{n}^\circ \text{ de nacimientos}}{\text{población total}} \times 1000$$

Tasa global de fecundidad: relación entre el número de nacidos vivos por cada mil mujeres en edad fértil, es decir, la población femenina entre 15 y 49 años.

$$\text{Tasa global de fecundidad} = \frac{\text{n}^\circ \text{ de nacimientos}}{\text{mujeres} \in [15 - 49 \text{ años}]} \times 1000$$

Relación de masculinidad al nacimiento: porcentaje de varones nacidos vivos sobre mujeres nacidas vivas.

$$\text{Relación de masculinidad} = \frac{\text{n}^\circ \text{ de varones nacidos vivos}}{\text{n}^\circ \text{ de mujeres nacidas vivas}} \times 100$$

3.- Indicadores de mortalidad.

Tasa bruta de mortalidad: número de fallecidos por cada mil habitantes.

$$\text{Tasa bruta de mortalidad} = \frac{\text{n}^\circ \text{ de defunciones}}{\text{población total}} \times 1000$$



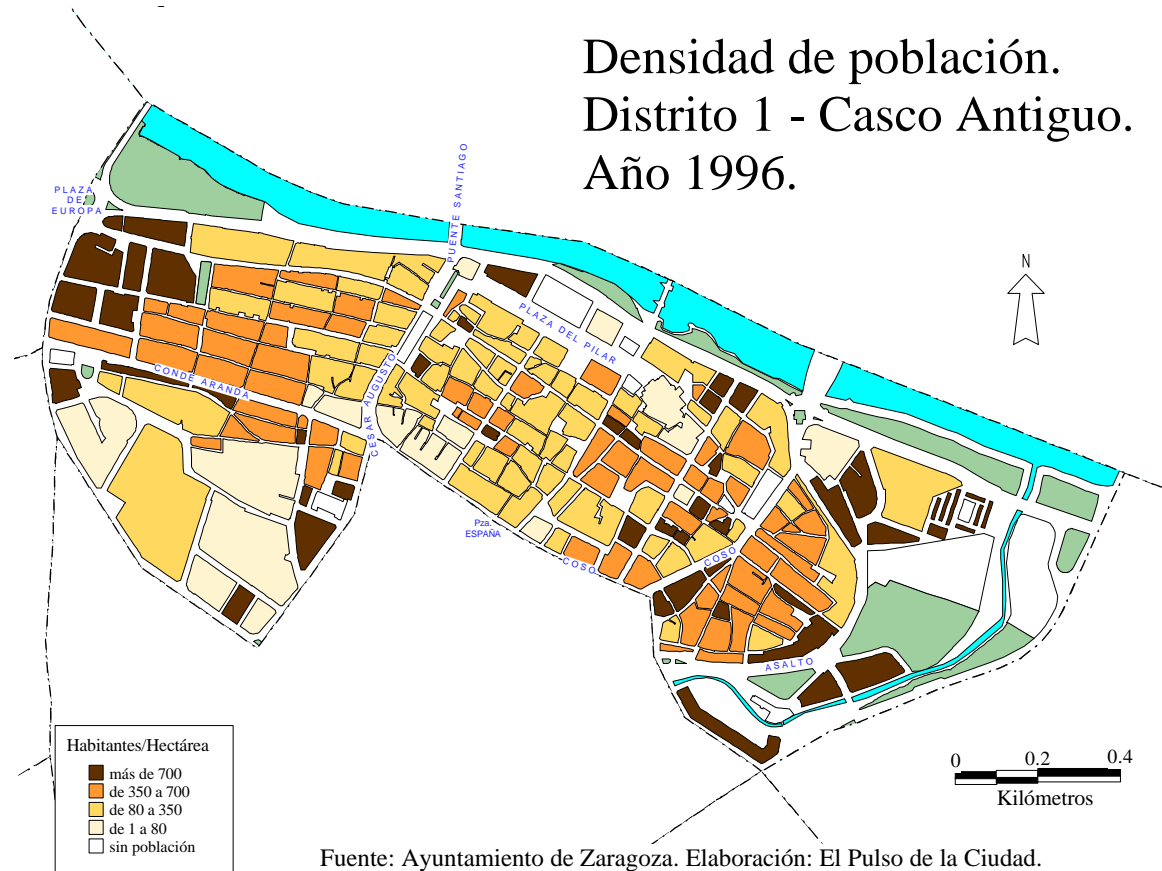

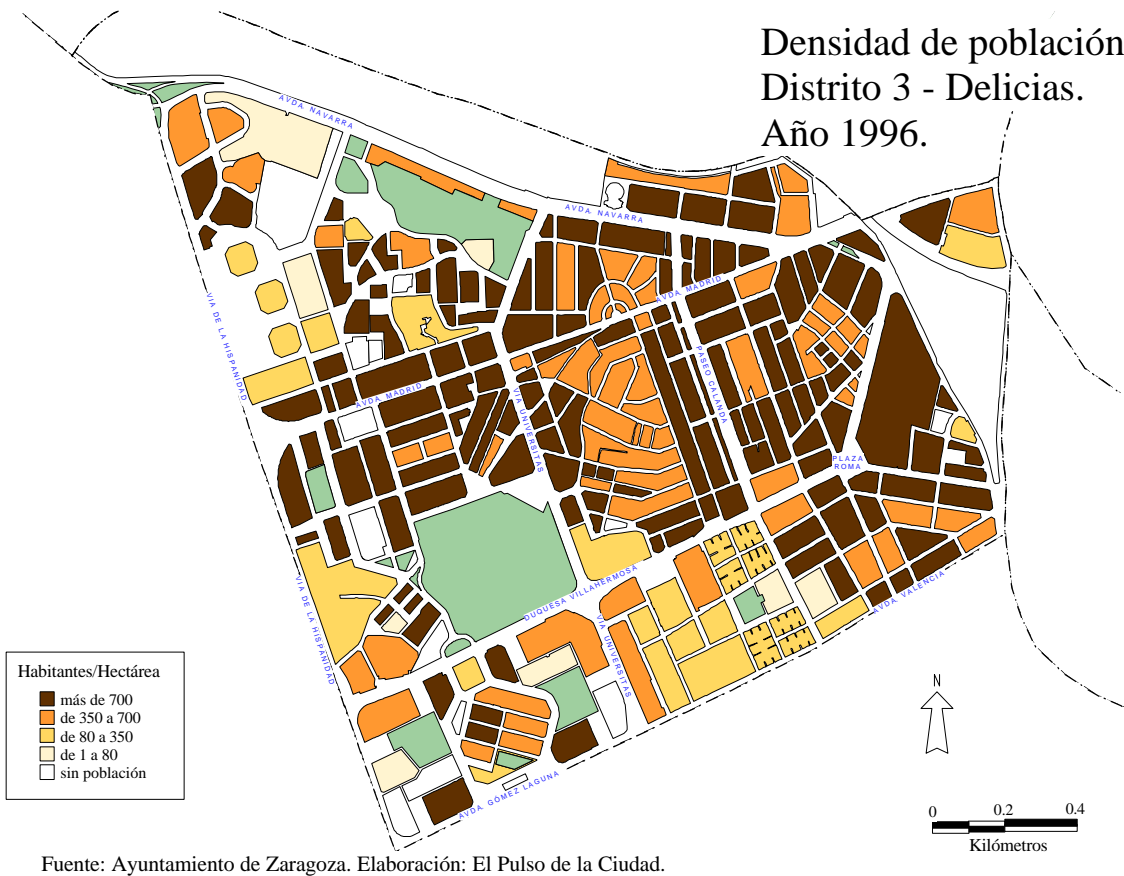

Densidad de población.
Distrito 4 - Ensanche.
Año 1996.

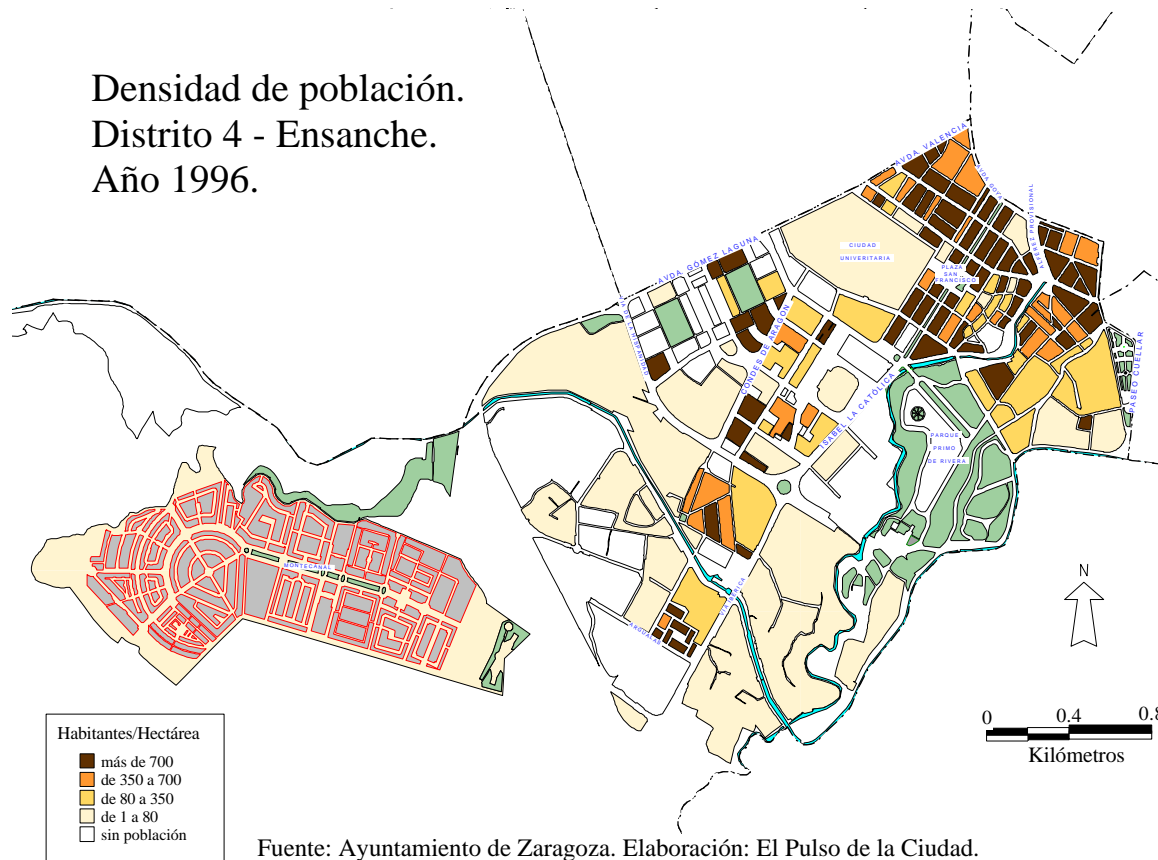

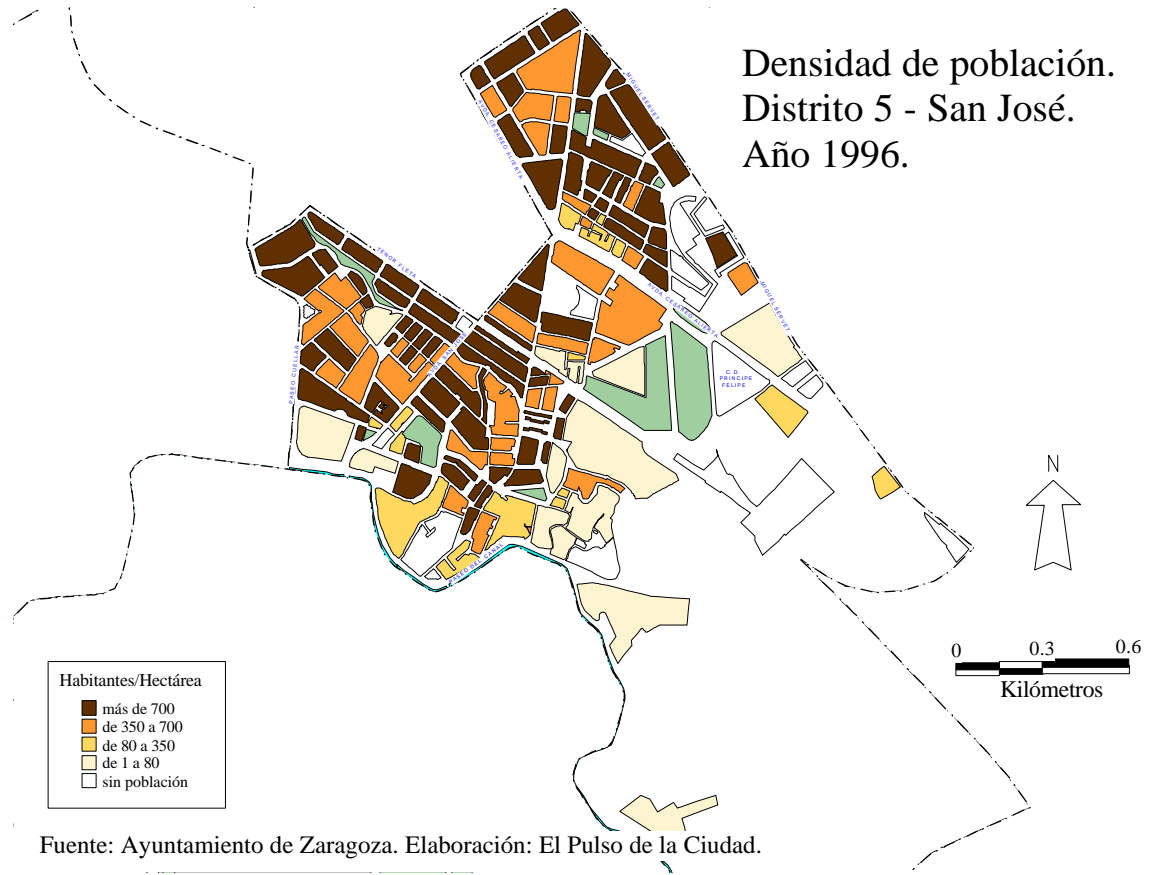

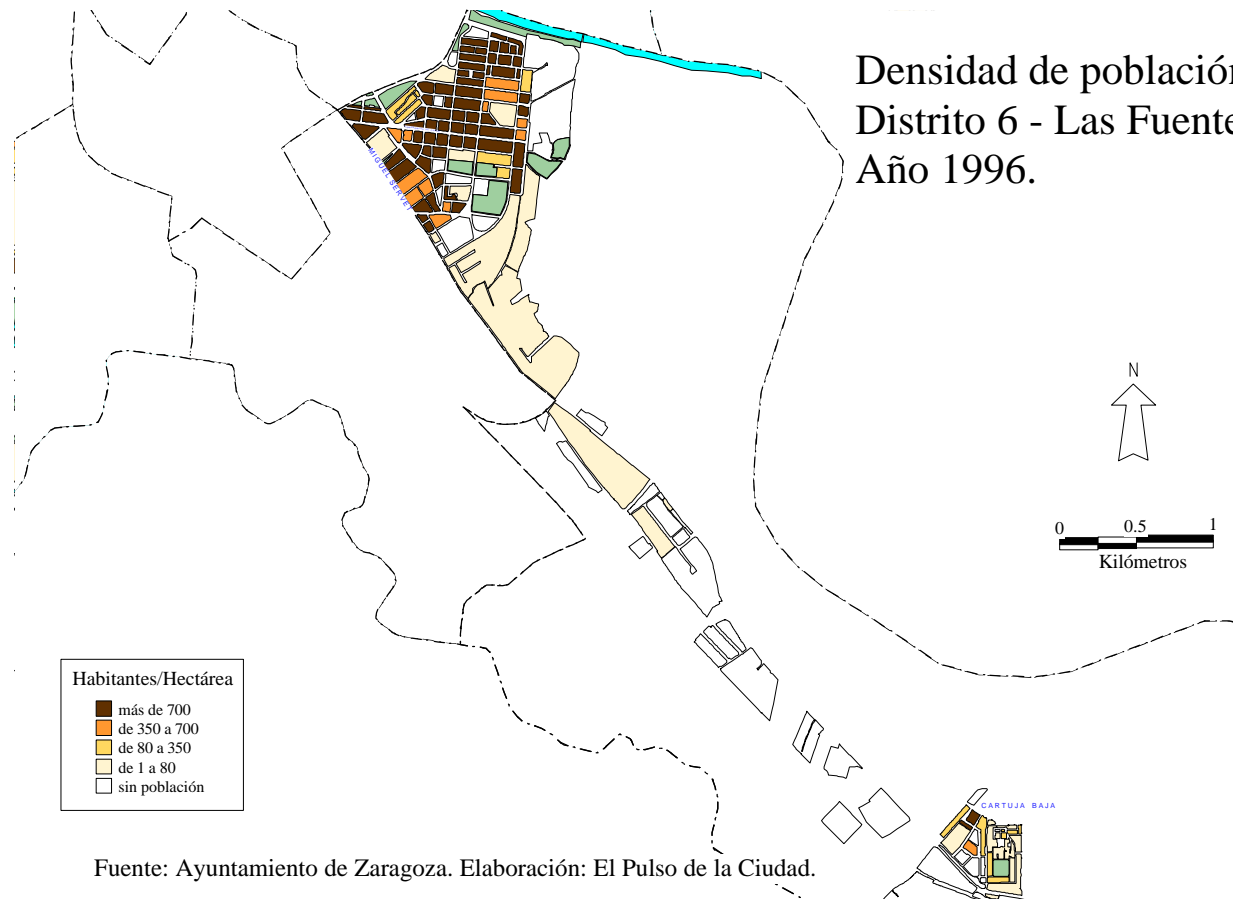

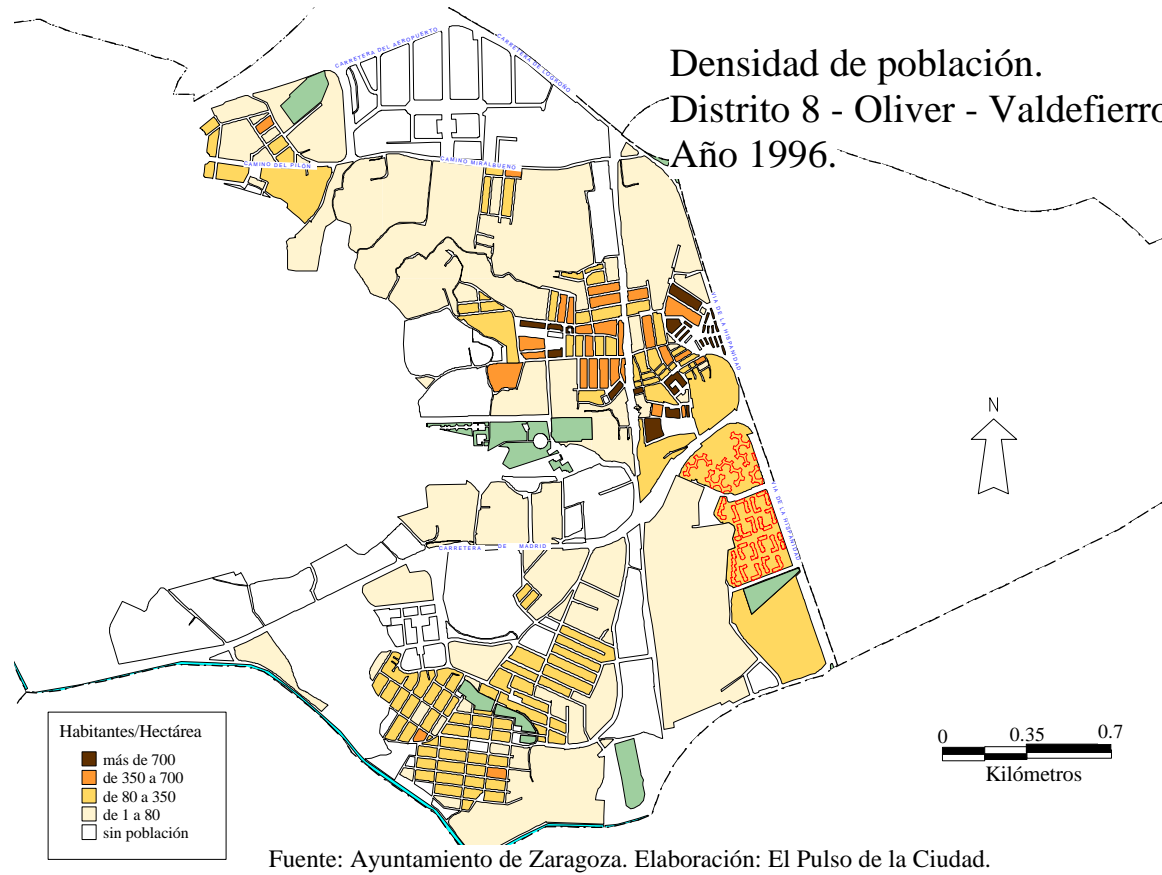

Densidad de población.
Distrito 9 - Torrero - La Paz.
Año 1996.

